

Projekt

z dnia 21 sierpnia 2024 r. Zatwierdzony  
przez .....

**UCHWAŁA NR .....  
RADY POWIATU W KOSZALINIE**

z dnia ..... 2024 r.

**w sprawie uchwalenia zmiany Wieloletniej Prognozy Finansowej Powiatu  
Koszalińskiego na lata 2024-2030**

Na podstawie art. 12 pkt 4 ustawy z dnia 5 czerwca 1998 roku o samorządzie powiatowym (Dz. U. z 2024 r. poz. 107) oraz art. 226, art. 227, art. 229, art. 230, art. 231 i 232 ustawy z dnia 27 sierpnia 2009 roku o finansach publicznych (Dz. U. z 2023 r. poz. 1270 z późn. zm.), po uzyskaniu opinii Komisji do spraw Budżetu uchwała się, co następuje:

§ 1. W Uchwale Nr LXXVII/485/23 Rady Powiatu w Koszalinie z dnia 21 grudnia 2023 roku w sprawie uchwalenia Wieloletniej Prognozy Finansowej Powiatu Koszalińskiego na lata 2024-2030, wprowadza się następujące zmiany:

- 1) załącznik Nr 1 – Wieloletnia Prognoza Finansowa Powiatu Koszalińskiego na lata 2024-2030 otrzymuje brzmienie określone w załączniku Nr 1 do uchwały;
- 2) załącznik Nr 2 – Objaśnienia wartości przyjętych w Wieloletniej Prognozie Finansowej Powiatu Koszalińskiego na lata 2024-2030 otrzymuje brzmienie określone w załączniku Nr 2 do uchwały;
- 3) załącznik Nr 3 – Wykaz przedsięwzięć do Wieloletniej Prognozy Finansowej na lata 2024-2030 otrzymuje brzmienie określone w załączniku Nr 3 do uchwały.

§ 2. Uchwała wchodzi w życie z dniem podjęcia i podlega ogłoszeniu w sposób zwyczajowo przyjęty.

GLÓWNY SPECJALISTA

Joanna Chłiszczyk

Projekt

SKARBNIK POWIATU

obkawał  
Agnieszka Kowalska

OPINIUSZ POZYTYWNE  
POD WZGLĘDEM FORMALNO-PRAWNYM

MATEJ FLIENS  
RADCA PRAWNY

**Wieloletnia Prognoza Finansowa Powiatu Koszalińskiego na lata 2024-2048**

Lp.	Wyszczególnienie	2024	2025	2026	2027	2028	2029	2030	2031	2032	2033
1	2	3	4	5	6	7	8	9	10	11	12
<b>1</b>	<b>Dochody ogółem</b>	<b>147 116 774,10</b>	<b>134 808 461,00</b>	<b>128 119 290,00</b>	<b>128 500 000,00</b>	<b>128 300 000,00</b>	<b>129 700 000,00</b>	<b>129 400 000,00</b>	<b>129 900 000,00</b>	<b>130 650 000,00</b>	<b>130 800 000,00</b>
1.1	Dochody bieżące, z tego:	131 674 593,02	126 508 461,00	127 619 290,00	128 000 000,00	127 800 000,00	129 200 000,00	128 900 000,00	129 400 000,00	130 050 000,00	130 200 000,00
1.1.1	dochody z tytułu udziału we wpływach z podatku dochodowego od osób fizycznych	21 336 325,00	22 000 000,00	22 000 000,00	22 000 000,00	22 000 000,00	23 000 000,00	23 000 000,00	23 000 000,00	23 500 000,00	23 500 000,00
1.1.2	dochody z tytułu udziału we wpływach z podatku dochodowego od osób prawnych	667 656,00	700 000,00	700 000,00	700 000,00	700 000,00	700 000,00	700 000,00	700 000,00	750 000,00	800 000,00
1.1.3	z subwencji ogólnej	43 814 950,00	40 120 000,00	41 300 000,00	41 200 000,00	41 300 000,00	41 600 000,00	41 600 000,00	41 700 000,00	41 700 000,00	41 700 000,00
1.1.4	z tytułu dotacji i środków przeznaczonych na cele bieżące	21 207 955,91	18 988 461,00	18 819 290,00	18 800 000,00	18 900 000,00	18 900 000,00	18 500 000,00	18 900 000,00	19 000 000,00	19 000 000,00
1.1.5	pozostałe dochody bieżące, w tym:	44 647 706,11	44 700 000,00	44 800 000,00	45 300 000,00	44 900 000,00	45 000 000,00	45 100 000,00	45 100 000,00	45 100 000,00	45 200 000,00
1.1.5.1	z podatku od nieruchomości	0,00	0,00	0,00	0,00	0,00	0,00	0,00	0,00	0,00	0,00
1.2	Dochody majątkowe, w tym:	15 442 181,08	8 300 000,00	500 000,00	500 000,00	500 000,00	500 000,00	500 000,00	500 000,00	600 000,00	600 000,00
1.2.1	ze sprzedaży majątku	803 000,00	500 000,00	500 000,00	500 000,00	500 000,00	500 000,00	500 000,00	500 000,00	600 000,00	600 000,00
1.2.2	z tytułu dotacji oraz środków przeznaczonych na inwestycje	14 639 181,08	500 000,00	0,00	0,00	0,00	0,00	0,00	0,00	0,00	0,00
<b>2</b>	<b>Wydatki ogółem</b>	<b>155 246 578,62</b>	<b>134 373 966,20</b>	<b>125 619 290,00</b>	<b>126 500 000,00</b>	<b>126 800 000,00</b>	<b>129 700 000,00</b>	<b>129 400 000,00</b>	<b>129 900 000,00</b>	<b>130 650 000,00</b>	<b>130 800 000,00</b>
2.1	Wydatki bieżące, w tym:	129 636 319,00	114 813 966,20	116 719 290,00	118 200 000,00	118 900 000,00	121 600 000,00	121 500 000,00	121 300 000,00	122 050 000,00	122 200 000,00
2.1.1	na wynagrodzenia i składki od nich naliczane	85 704 619,30	78 700 000,00	79 500 000,00	79 500 000,00	79 700 000,00	79 700 000,00	79 700 000,00	79 800 000,00	79 800 000,00	79 800 000,00
2.1.2	z tytułu poręczeń i gwarancji, w tym:	0,00	0,00	0,00	0,00	0,00	0,00	0,00	0,00	0,00	0,00
2.1.2.1	gwarancje i poręczenia podlegające wyłączeniu z limitu spłaty zobowiązań, o którym mowa w art. 243 ustawy	0,00	0,00	0,00	0,00	0,00	0,00	0,00	0,00	0,00	0,00
2.1.3	wydatki na obsługę długu, w tym:	700 000,00	514 800,00	354 800,00	199 800,00	74 430,00	0,00	0,00	0,00	0,00	0,00
2.1.3.1	odsetki i dyskonto podlegające wyłączeniu z limitu spłaty zobowiązań, o którym mowa w art. 243 ustawy, w terminie nie dłuższym niż 90 dni po zakończeniu programu, projektu lub zadania i otrzymaniu refundacji z tych środków (bez odsetek i dyskonta od zobowiązań na wkład krajowy)	0,00	0,00	0,00	0,00	0,00	0,00	0,00	0,00	0,00	0,00
2.1.3.2	odsetki i dyskonto podlegające wyłączeniu z limitu spłaty zobowiązań, o którym mowa w art. 243 ustawy, z tytułu zobowiązań zaciągniętych na wkład krajowy	0,00	0,00	0,00	0,00	0,00	0,00	0,00	0,00	0,00	0,00
2.1.3.3	pozostałe odsetki i dyskonto podlegające wyłączeniu z limitu spłaty zobowiązań, o którym mowa w art. 243 ustawy	0,00	0,00	0,00	0,00	0,00	0,00	0,00	0,00	0,00	0,00
2.2	Wydatki majątkowe, w tym:	25 610 259,62	19 560 000,00	8 900 000,00	8 300 000,00	7 900 000,00	8 100 000,00	7 900 000,00	8 600 000,00	8 600 000,00	8 600 000,00
2.2.1	Inwestycje i zakupy inwestycyjne, o których mowa w art. 236 ust. 4 pkt 1 ustawy, w tym:	25 610 259,62	19 560 000,00	8 900 000,00	8 300 000,00	7 900 000,00	8 100 000,00	7 900 000,00	8 600 000,00	8 600 000,00	8 600 000,00
2.2.1.1	wydatki o charakterze dotacyjnym na inwestycje i zakupy inwestycyjne	405 000,00	0,00	0,00	0,00	0,00	0,00	0,00	0,00	0,00	0,00
<b>3</b>	<b>Wynik budżetu</b>	<b>-8 129 804,52</b>	<b>434 494,80</b>	<b>2 500 000,00</b>	<b>2 000 000,00</b>	<b>1 500 000,00</b>	<b>0,00</b>	<b>0,00</b>	<b>0,00</b>	<b>0,00</b>	<b>0,00</b>

Lp.	Wyszczególnienie											
1	2	3	4	5	6	7	8	9	10	11	12	
	2024	2025	2026	2027	2028	2029	2030	2031	2032	2033		
3.1	Kwota prognozowanej ndwyżki budżetu przeznaczana na spłatę kredytów, pożyczek i wykup papierów wartościowych	0,00	434 494,80	2 500 000,00	2 000 000,00	1 500 000,00	0,00	0,00	0,00	0,00	0,00%	
4	<b>Przychody budżetu</b>	9 629 804,52	2 065 505,20	0,00	0,00	0,00	0,00	0,00	0,00	0,00	0,00%	
4.1	Kredyty, pożyczki, emisja papierów wartościowych, w tym:	0,00	0,00	0,00	0,00	0,00	0,00	0,00	0,00	0,00	0,00%	
4.1.1	na pokrycie deficytu budżetu	0,00	0,00	0,00	0,00	0,00	0,00	0,00	0,00	0,00	0,00%	
4.2	Ndwyżka budżetowa z lat ubiegłych, w tym:	274 458,47	0,00	0,00	0,00	0,00	0,00	0,00	0,00	0,00	0,00%	
4.2.1	na pokrycie deficytu budżetu	274 458,47	0,00	0,00	0,00	0,00	0,00	0,00	0,00	0,00	0,00%	
4.3	Wolne środki, o których mowa w art. 217 ust. 2 pkt 6 ustawy, w tym:	9 355 346,05	2 065 505,20	0,00	0,00	0,00	0,00	0,00	0,00	0,00	0,00%	
4.3.1	na pokrycie deficytu budżetu	7 855 346,05	0,00	0,00	0,00	0,00	0,00	0,00	0,00	0,00	0,00%	
4.4	Spłaty udzielonych pożyczek w latach ubiegłych, w tym:	0,00	0,00	0,00	0,00	0,00	0,00	0,00	0,00	0,00	0,00%	
4.4.1	na pokrycie deficytu budżetu	0,00	0,00	0,00	0,00	0,00	0,00	0,00	0,00	0,00	0,00%	
4.5	Line przychody niezwiązane z zaciąganiem długu, w tym:	0,00	0,00	0,00	0,00	0,00	0,00	0,00	0,00	0,00	0,00%	
4.5.1	na pokrycie deficytu budżetu	0,00	0,00	0,00	0,00	0,00	0,00	0,00	0,00	0,00	0,00%	
5	<b>Rozchody budżetu</b>	1 500 000,00	2 500 000,00	2 500 000,00	2 000 000,00	1 500 000,00	0,00	0,00	0,00	0,00	0,00%	
5.1	Spłaty rat kapitałowych kredytów i pożyczek oraz wykup papierów wartościowych, w tym:	1 500 000,00	2 500 000,00	2 000 000,00	1 500 000,00	0,00	0,00	0,00	0,00	0,00	0,00%	
5.1.1	kwota przypadających na dany rok kwot wyłączeń wyłączeń z limitu spłaty zobowiązań, w tym:	0,00	0,00	0,00	0,00	0,00	0,00	0,00	0,00	0,00	0,00%	
5.1.1.1	określonych w art. 243 ust. 3 ustawy	0,00	0,00	0,00	0,00	0,00	0,00	0,00	0,00	0,00	0,00%	
5.1.1.2	kwota przypadających na dany rok kwot wyłączeń określonych w art. 243 ust. 3a ustawy	0,00	0,00	0,00	0,00	0,00	0,00	0,00	0,00	0,00	0,00%	
5.1.1.3	kwota wyłączeń z tytułu wcześniejszej spłaty zobowiązań, określonych w art. 243 ust. 3b ustawy, z	0,00	0,00	0,00	0,00	0,00	0,00	0,00	0,00	0,00	0,00%	
5.1.3.1	środkami nowogo zobowiązania	0,00	0,00	0,00	0,00	0,00	0,00	0,00	0,00	0,00	0,00%	
5.1.3.2	wojnymi środkami, o których mowa w art. 217 ust. 2 pkt 6 ustawy	0,00	0,00	0,00	0,00	0,00	0,00	0,00	0,00	0,00	0,00%	
5.1.3.3	innymi środkami	0,00	0,00	0,00	0,00	0,00	0,00	0,00	0,00	0,00	0,00%	
5.1.1.4	kwota przypadających na dany rok kwot pozostających w ustawach wyłączeń z limitu spłaty zobowiązań	0,00	0,00	0,00	0,00	0,00	0,00	0,00	0,00	0,00	0,00%	
5.2	Line rozchody niezwiązane ze spłatą długu	0,00	0,00	0,00	0,00	0,00	0,00	0,00	0,00	0,00	0,00%	
6	<b>Kwota długu, w tym:</b>	8 500 000,00	6 000 000,00	3 500 000,00	1 500 000,00	0,00	0,00	0,00	0,00	0,00	0,00%	
6.1	kwota długu, którego planowana spłata dokona się z wydatków	0,00	0,00	0,00	0,00	0,00	0,00	0,00	0,00	0,00	0,00%	
7	Relacja zrównowazenia wydatków bieżących, o której mowa w art. 242 ustawy	x	x	x	x	x	x	x	x	x	0,00%	
7.1	Różnica między dochodami bieżącymi a wydatkami bieżącymi	2 038 274,02	11 694 494,80	10 900 000,00	9 800 000,00	8 900 000,00	7 600 000,00	7 400 000,00	8 100 000,00	8 000 000,00	0,00%	
7.2	Różnica między dochodami bieżącymi, skorygowanymi o środki a wydatkami bieżącymi	11 668 078,54	13 760 000,00	10 900 000,00	9 800 000,00	8 900 000,00	7 600 000,00	7 400 000,00	8 100 000,00	8 000 000,00	0,00%	
8	<b>Wskaźnik spłaty zobowiązań</b>	x	x	x	x	x	x	x	x	x	0,00%	
8.1	Relacja określona po lewej stronie nierówności we wzorze, o którym mowa w art. 243 ust. 1 ustawy (po uwzględnieniu zobowiązań związki współtworzonego przez jednostkę samorządu terytorialnego oraz po uwzględnieniu ustawowych wyłączeń przypadających na dany rok)	1,99%	2,80%	2,62%	2,01%	1,45%	0,00%	0,00%	0,00%	0,00%	0,00%	
8.1_VROD_2020	8.1_VROD_2020	1,99%	2,80%	2,62%	2,01%	1,45%	0,00%	0,00%	0,00%	0,00%	0,00%	

Lp.	Wyszczególnienie	2024	2025	2026	2027	2028	2029	2030	2031	2032	2033
1	2	3	4	5	6	7	8	9	10	11	12
8.1_vROD	8.1_vROD_2026	1,99%	2,80%	2,62%	2,01%	1,45%	0,00%	0,00%	0,00%	0,00%	0,00%
8.1_vROD	8.1_vROD_2023	1,99%	2,80%	0,00%	0,00%	0,00%	0,00%	0,00%	0,00%	0,00%	0,00%
8.2	Relacja określona po prawej stronie nierówności we wzorze, o którym mowa w art. 243 ust. 1 ustawy, ustalona dla danego roku (wskaźnik jednoroczny)	2,62%	11,37%	10,35%	9,16%	8,24%	6,89%	6,70%	7,33%	7,20%	7,19%
8.2_v2020	8.2_v2020	3,35%	0,00%	0,00%	0,00%	0,00%	0,00%	0,00%	0,00%	0,00%	0,00%
8.2_v2026	8.2_v2026	2,62%	11,37%	10,35%	9,16%	8,24%	6,89%	6,70%	7,33%	7,20%	7,19%
8.3	Dopuszczalny limit spłaty zobowiązań określony po prawej stronie nierówności we wzorze, o którym mowa w art. 243 ustawy, po uwzględnieniu ustawowych wyłączeń, obliczony w oparciu o plan 3 kwartału roku poprzedzającego pierwszy rok prognozy (wskaźnik ustalony w oparciu o średnią arytmetyczną z poprzednich lat)	12,33%	10,99%	9,71%	9,24%	9,20%	8,05%	7,09%	7,90%	8,58%	7,98%
8.3.1	Dopuszczalny limit spłaty zobowiązań określony po prawej stronie nierówności we wzorze, o którym mowa w art. 243 ustawy, po uwzględnieniu ustawowych wyłączeń, obliczony w oparciu o wykonanie roku poprzedzającego pierwszy rok prognozy (wskaźnik ustalony w oparciu o średnią arytmetyczną z poprzednich lat)	13,36%	12,02%	10,82%	10,35%	10,31%	9,16%	8,20%	7,90%	8,58%	7,98%
8.4	Informacja o spełnieniu wskaźnika spłaty zobowiązań określonego w art. 243 ustawy, po uwzględnieniu zobowiązań związku współtworzonego przez jednostkę samorządu terytorialnego oraz po uwzględnieniu ustawowych wyłączeń, obliczonego w oparciu o plan 3 kwartałów roku	Spełniona	Spełniona	Spełniona	Spełniona	Spełniona	Spełniona	Spełniona	Spełniona	Spełniona	Spełniona
8.4.1	Informacja o spełnieniu wskaźnika spłaty zobowiązań określonego w art. 243 ustawy, po uwzględnieniu zobowiązań związku współtworzonego przez jednostkę samorządu terytorialnego oraz po uwzględnieniu ustawowych wyłączeń, obliczonego w oparciu o wykonanie roku poprzedzającego rok budżetowy	Spełniona	Spełniona	Spełniona	Spełniona	Spełniona	Spełniona	Spełniona	Spełniona	Spełniona	Spełniona
art15zoc_2	Relacja kwoty długu do dochodów ogółem	0,00%	0,00%	0,00%	0,00%	0,00%	0,00%	0,00%	0,00%	0,00%	0,00%
art15zoc_8	Relacja określona po lewej stronie nierówności we wzorze, o którym mowa w art. 243 ust. 1 ustawy (po uwzględnieniu zobowiązań związku współtworzonego przez jednostkę samorządu terytorialnego oraz po uwzględnieniu ustawowych wyłączeń bez art. 15zob ust. 1 przypadających na dany rok)	0,00%	0,00%	0,00%	0,00%	0,00%	0,00%	0,00%	0,00%	0,00%	0,00%
art15zoc_8	Informacja o spełnieniu wskaźnika spłaty zobowiązań określonego w art. 243 ustawy, po uwzględnieniu zobowiązań związku współtworzonego przez jednostkę samorządu terytorialnego oraz po uwzględnieniu ustawowych wyłączeń bez art. 15zob ust. 1, obliczonego w oparciu o plan 3 kwartałów roku poprzedzającego rok budżetowy	Spełniona	Spełniona	Spełniona	Spełniona	Spełniona	Spełniona	Spełniona	Spełniona	Spełniona	Spełniona
art15zoc_8	Informacja o spełnieniu wskaźnika spłaty zobowiązań określonego w art. 243 ustawy, po uwzględnieniu zobowiązań związku współtworzonego przez jednostkę samorządu terytorialnego oraz po uwzględnieniu ustawowych wyłączeń bez art. 15zob ust. 1, obliczonego w oparciu o wykonanie roku poprzedzającego rok budżetowy	Spełniona	Spełniona	Spełniona	Spełniona	Spełniona	Spełniona	Spełniona	Spełniona	Spełniona	Spełniona

Lp.	Wyszczególnienie	2024	2025	2026	2027	2028	2029	2030	2031	2032	2033
1	2	3	4	5	6	7	8	9	10	11	12
art7_1	Relacja łącznej kwoty długu do dochodów ogółem, pomniejszonych o planowane kwoty dotacji i środki o podobnym charakterze oraz powiększone o przychody z tytułów określonych w art. 217 ust. 2 pkt 4-8, nieprzeznaczone na sfinansowanie deficytu budżetowego (art. 7 ust. 1 ustawy)	7,54%	5,11%	0,00%	0,00%	0,00%	0,00%	0,00%	0,00%	0,00%	0,00%
9	<b>Finansowanie programów, projektów lub zadań realizowanych z udziałem środków, o których mowa w art. 5 ust. 1 pkt 2 i 3 ustawy</b>	x	x	x	x	x	x	x	x	x	x
9.1	Dochody bieżące na programy, projekty lub zadania finansowane z udziałem środków, o których mowa w art. 5 ust. 1 pkt 2 i 3 ustawy	36 543,44	188 460,60	19 289,10	0,00	0,00	0,00	0,00	0,00	0,00	0,00
9.1.1	Dotacje i środki o charakterze bieżącym na realizację programu, projektu lub zadania finansowanego z udziałem środków, o których mowa w art. 5 ust. 1 pkt 2 ustawy, w	36 543,44	188 460,60	19 289,10	0,00	0,00	0,00	0,00	0,00	0,00	0,00
9.1.1.1	środkami określonymi w art. 5 ust. 1 pkt 2 ustawy	30 331,06	156 422,30	16 009,95	0,00	0,00	0,00	0,00	0,00	0,00	0,00
9.2	Dochody majątkowe na programy, projekty lub zadania finansowane z udziałem środków, o których mowa w art. 5 ust. 1 pkt 2 i 3 ustawy	2 010 108,86	0,00	0,00	0,00	0,00	0,00	0,00	0,00	0,00	0,00
9.2.1	Dochody majątkowe na programy, projekty lub zadania finansowane z udziałem środków, o których mowa w art. 5 ust. 1 pkt 2 ustawy, w tym:	2 010 108,86	0,00	0,00	0,00	0,00	0,00	0,00	0,00	0,00	0,00
9.2.1.1	środkami określonymi w art. 5 ust. 1 pkt 2 ustawy	1 907 138,69	0,00	0,00	0,00	0,00	0,00	0,00	0,00	0,00	0,00
9.3	Wydanki bieżące na programy, projekty lub zadania finansowane z udziałem środków, o których mowa w art. 5 ust. 1 pkt 2 i 3 ustawy	193 327,67	200 490,00	20 520,00	0,00	0,00	0,00	0,00	0,00	0,00	0,00
9.3.1	Wydanki bieżące na programy, projekty lub zadania finansowane z udziałem środków, o których mowa w art. 5 ust. 1 pkt 2 ustawy, w tym:	193 327,67	200 490,00	20 520,00	0,00	0,00	0,00	0,00	0,00	0,00	0,00
9.3.1.1	finansowanymi środkami określonymi w art. 5 ust. 1 pkt 2 ustawy	168 518,97	156 422,30	16 009,95	0,00	0,00	0,00	0,00	0,00	0,00	0,00
9.4	Wydanki majątkowe na programy, projekty lub zadania finansowane z udziałem środków, o których mowa w art. 5 ust. 1 pkt 2 i 3 ustawy	3 274 369,00	0,00	0,00	0,00	0,00	0,00	0,00	0,00	0,00	0,00
9.4.1	Wydanki majątkowe na programy, projekty lub zadania finansowane z udziałem środków, o których mowa w art. 5 ust. 1 pkt 2 ustawy, w tym:	3 274 369,00	0,00	0,00	0,00	0,00	0,00	0,00	0,00	0,00	0,00
9.4.1.1	finansowanymi środkami określonymi w art. 5 ust. 1 pkt 2 ustawy	1 843 508,69	0,00	0,00	0,00	0,00	0,00	0,00	0,00	0,00	0,00
10	<b>Informacje uzupełniające o wybranych kategoriach finansowych</b>	x	x	x	x	x	x	x	x	x	x
10.1	Wydanki objęte limitem, o którym mowa w art. 226 ust. 3 pkt 4 ustawy, z tego:	24 356 435,27	14 214 404,87	5 474 929,31	1 744 622,15	8 232 929,83	10 757 480,71	10 507 360,39	10 217 678,88	9 960 473,76	9 703 608,12
10.1.1	bieżące	2 203 722,35	1 904 404,87	262 429,31	32 122,15	4 798 679,86	6 178 480,75	5 928 360,43	5 638 678,92	5 381 473,80	5 124 608,16
10.1.2	majątkowe	22 152 712,92	12 310 000,00	5 212 500,00	1 712 500,00	3 434 249,97	4 578 999,96	4 578 999,96	4 578 999,96	4 578 999,96	4 578 999,96
10.2	Wydanki bieżące na pokrycie ujemnego wyniku finansowego samodzielnego publicznego zakładu opieki zdrowotnej	0,00	0,00	0,00	0,00	0,00	0,00	0,00	0,00	0,00	0,00
10.3	Wydanki na spłatę zobowiązań przejmowanych w związku z likwidacją lub przekształceniem samodzielnego publicznego zakładu opieki zdrowotnej	0,00	0,00	0,00	0,00	0,00	0,00	0,00	0,00	0,00	0,00

Lp.	Wyszczególnienie	2024	2025	2026	2027	2028	2029	2030	2031	2032	2033
1	2	3	4	5	6	7	8	9	10	11	12
10.4	Kwota zobowiązań związku współtworzonego przez jednostkę samorządu terytorialnego przypadających do spłaty w danym roku budżetowym, podlegająca doliczeniu zgodnie z art. 244	0,00	0,00	0,00	0,00	0,00	0,00	0,00	0,00	0,00	0,00
10.5	Kwota zobowiązań wynikających z przejęcia przez jednostkę samorządu terytorialnego zobowiązań po likwidowanych i przekształcanych samorządowych osobach prawnych	0,00	0,00	0,00	0,00	0,00	0,00	0,00	0,00	0,00	0,00
10.6	Splaty, o których mowa w pkt. 5.1., wynikające wyłącznie z tytułu zobowiązań już zaciągniętych	1 500 000,00	2 500 000,00	2 500 000,00	2 000 000,00	1 500 000,00	0,00	0,00	0,00	0,00	0,00
10.7	Wydatki zmniejszające dług, w tym:	0,00	0,00	0,00	0,00	0,00	0,00	0,00	0,00	0,00	0,00
10.7.1	splata zobowiązań wymagalnych z lat poprzednich, innych niż w pkt 10.7.3.	0,00	0,00	0,00	0,00	0,00	0,00	0,00	0,00	0,00	0,00
10.7.2	splata zobowiązań zaliczanych do tytułu dłużnego – kredyt i pożyczka, w tym:	0,00	0,00	0,00	0,00	0,00	0,00	0,00	0,00	0,00	0,00
10.7.2.1	zobowiązań zaciągniętych po dniu 1 stycznia 2019 r., w tym:	0,00	0,00	0,00	0,00	0,00	0,00	0,00	0,00	0,00	0,00
10.7.2.1.1	dokonywana w formie wydatku bieżącego	0,00	0,00	0,00	0,00	0,00	0,00	0,00	0,00	0,00	0,00
10.7.3	wypłaty z tytułu wymagalnych poręczeń i gwarancji	0,00	0,00	0,00	0,00	0,00	0,00	0,00	0,00	0,00	0,00
10.8	Kwota wzrostu(+)/spadku(-) kwoty długu wynikająca z operacji niekasowych (m.in. umorzenia, różnice kursowe)	0,00	0,00	0,00	0,00	0,00	0,00	0,00	0,00	0,00	0,00
10.9	Wcześniejsza splata zobowiązań, wyłączona z limitu spłaty zobowiązań, dokonywana w formie wydatków budżetowych	0,00	0,00	0,00	0,00	0,00	0,00	0,00	0,00	0,00	0,00
10.10	Wykup papierów wartościowych, spłaty rat kredytów i pożyczek wraz z należnymi odsetkami i dyskontem, odpowiednio emitowanych lub zaciągniętych do równowartości kwoty ubytku w wykonanych dochodach jednostki samorządu terytorialnego będącego skutkiem	0,00	0,00	0,00	0,00	0,00	0,00	0,00	0,00	0,00	0,00
10.11	Wydatki bieżące podlegające ustawowemu wyłączeniu z limitu spłaty zobowiązań	0,00	0,00	0,00	0,00	0,00	0,00	0,00	0,00	0,00	0,00
11	<b>Dane dotyczące emitowanych obligacji przychodowych</b>	<b>x</b>	<b>x</b>	<b>x</b>	<b>x</b>	<b>x</b>	<b>x</b>	<b>x</b>	<b>x</b>	<b>x</b>	<b>x</b>
11.1	Środki z przedsięwzięcia gromadzone na rachunku bankowym, w tym:	0,00	0,00	0,00	0,00	0,00	0,00	0,00	0,00	0,00	0,00
11.1.1	środki na zaspokojenie roszczeń obligatariuszy	0,00	0,00	0,00	0,00	0,00	0,00	0,00	0,00	0,00	0,00
11.2	Wydatki bieżące z tytułu świadczenia emitenta należnego obligatariuszom, nieuwzględniane w limicie spłaty zobowiązań	0,00	0,00	0,00	0,00	0,00	0,00	0,00	0,00	0,00	0,00
12	<b>Stopnie niezachowania relacji określonych w art. 242-244 w przypadku określonym w ... ustawy</b>	<b>x</b>	<b>x</b>	<b>x</b>	<b>x</b>	<b>x</b>	<b>x</b>	<b>x</b>	<b>x</b>	<b>x</b>	<b>x</b>
12.1	Stopień niezachowania relacji zrównoważenia wydatków bieżących, o której mowa w poz. 7.2.	0,00	0,00	0,00	0,00	0,00	0,00	0,00	0,00	0,00	0,00
12.2	Stopień niezachowania wskaźnika spłaty zobowiązań, o którym mowa w poz. 8.4.	0,00%	0,00%	0,00%	0,00%	0,00%	0,00%	0,00%	0,00%	0,00%	0,00%
12.3	Stopień niezachowania wskaźnika spłaty zobowiązań, o którym mowa w poz. 8.4.1.	0,00%	0,00%	0,00%	0,00%	0,00%	0,00%	0,00%	0,00%	0,00%	0,00%

**Wieloletnia Prognoza Finansowa Powiatu Koszalińskiego na lata 2024-2048**

Lp.	Wyszczególnienie	2034	2035	2036	2037	2038	2039	2040	2041	2042
1	2	13	14	15	16	17	18	19	20	21
<b>1</b>	<b>Dochody ogółem</b>	<b>130 950 000,00</b>	<b>130 990 000,00</b>	<b>131 600 000,00</b>	<b>131 640 000,00</b>	<b>131 830 000,00</b>	<b>131 950 000,00</b>	<b>132 500 000,00</b>	<b>132 700 000,00</b>	<b>132 750 000,00</b>
1.1	Dochody bieżące, z tego:	130 350 000,00	130 390 000,00	130 950 000,00	130 990 000,00	131 180 000,00	131 300 000,00	131 850 000,00	132 050 000,00	132 100 000,00
1.1.1	dochody z tytułu udziału we wpływach z podatku dochodowego od osób fizycznych	23 500 000,00	23 500 000,00	24 000 000,00	24 000 000,00	24 000 000,00	24 000 000,00	24 500 000,00	24 500 000,00	24 500 000,00
1.1.2	dochody z tytułu udziału we wpływach z podatku dochodowego od osób prawnych	850 000,00	890 000,00	900 000,00	940 000,00	980 000,00	1 000 000,00	1 050 000,00	1 100 000,00	1 150 000,00
1.1.3	z subwencji ogólnej	41 800 000,00	41 800 000,00	41 800 000,00	41 800 000,00	41 800 000,00	41 900 000,00	41 900 000,00	41 900 000,00	41 900 000,00
1.1.4	z tytułu dotacji i środków przeznaczonych na cele bieżące	19 000 000,00	19 000 000,00	19 000 000,00	19 000 000,00	19 100 000,00	19 100 000,00	19 100 000,00	19 200 000,00	19 200 000,00
1.1.5	pozostałe dochody bieżące, w tym:	45 200 000,00	45 200 000,00	45 250 000,00	45 250 000,00	45 300 000,00	45 300 000,00	45 300 000,00	45 350 000,00	45 350 000,00
1.1.5.1	z podatku od nieruchomości	0,00	0,00	0,00	0,00	0,00	0,00	0,00	0,00	0,00
1.2	Dochody majątkowe, w tym:	600 000,00	600 000,00	650 000,00	650 000,00	650 000,00	650 000,00	650 000,00	650 000,00	650 000,00
1.2.1	ze sprzedaży majątku	600 000,00	600 000,00	650 000,00	650 000,00	650 000,00	650 000,00	650 000,00	650 000,00	650 000,00
1.2.2	z tytułu dotacji oraz środków przeznaczonych na inwestycje	0,00	0,00	0,00	0,00	0,00	0,00	0,00	0,00	0,00
<b>2</b>	<b>Wydatki ogółem</b>	<b>130 950 000,00</b>	<b>130 990 000,00</b>	<b>131 600 000,00</b>	<b>131 640 000,00</b>	<b>131 830 000,00</b>	<b>131 950 000,00</b>	<b>132 500 000,00</b>	<b>132 700 000,00</b>	<b>132 750 000,00</b>
2.1	Wydatki bieżące, w tym:	122 350 000,00	122 390 000,00	123 000 000,00	123 040 000,00	123 230 000,00	123 350 000,00	123 900 000,00	124 000 000,00	124 000 000,00
2.1.1	na wynagrodzenia i składki od nich naliczane	79 800 000,00	79 900 000,00	79 900 000,00	79 900 000,00	79 900 000,00	79 900 000,00	80 000 000,00	80 200 000,00	80 200 000,00
2.1.2	z tytułu poręczeń i gwarancji, w tym:	0,00	0,00	0,00	0,00	0,00	0,00	0,00	0,00	0,00
2.1.2.1	gwarancje i poręczenia podlegające wyłączeniu z limitu spłaty zobowiązań, o którym mowa w art. 243 ustawy	0,00	0,00	0,00	0,00	0,00	0,00	0,00	0,00	0,00
2.1.3	wydatki na obsługę długu, w tym:	0,00	0,00	0,00	0,00	0,00	0,00	0,00	0,00	0,00
2.1.3.1	odsetki i dyskonto podlegające wyłączeniu z limitu spłaty zobowiązań, o którym mowa w art. 243 ustawy, w terminie nie dłuższym niż 90 dni po zakończeniu programu, projektu lub zadania i otrzymaniu refundacji z tych środków (bez odsetek i dyskonta od zobowiązań na wkład krajowy)	0,00	0,00	0,00	0,00	0,00	0,00	0,00	0,00	0,00
2.1.3.2	odsetki i dyskonto podlegające wyłączeniu z limitu spłaty zobowiązań, o którym mowa w art. 243 ustawy, z tytułu zobowiązań zaciągniętych na wkład krajowy	0,00	0,00	0,00	0,00	0,00	0,00	0,00	0,00	0,00
2.1.3.3	pozostałe odsetki i dyskonto podlegające wyłączeniu z limitu spłaty zobowiązań, o którym mowa w art. 243 ustawy	0,00	0,00	0,00	0,00	0,00	0,00	0,00	0,00	0,00
2.2	Wydatki majątkowe, w tym:	8 600 000,00	8 600 000,00	8 600 000,00	8 600 000,00	8 600 000,00	8 600 000,00	8 600 000,00	8 700 000,00	8 750 000,00
2.2.1	Inwestycje i zakupy inwestycyjne, o których mowa w art. 236 ust. 4 pkt 1 ustawy, w tym:	8 600 000,00	8 600 000,00	8 600 000,00	8 600 000,00	8 600 000,00	8 600 000,00	8 600 000,00	8 700 000,00	8 750 000,00
2.2.1.1	wydatki o charakterze dotacyjnym na inwestycje i zakupy inwestycyjne	0,00	0,00	0,00	0,00	0,00	0,00	0,00	0,00	0,00
<b>3</b>	<b>Wynik budżetu</b>	<b>0,00</b>	<b>0,00</b>	<b>0,00</b>	<b>0,00</b>	<b>0,00</b>	<b>0,00</b>	<b>0,00</b>	<b>0,00</b>	<b>0,00</b>





Lp.	Wyszczególnienie	2034	2035	2036	2037	2038	2039	2040	2041	2042
1	2	13	14	15	16	17	18	19	20	21
8.1_vROD	8.1_vROD_2026	0,00%	0,00%	0,00%	0,00%	0,00%	0,00%	0,00%	0,00%	0,00%
8.1_vROD	8.1_vROD_2023	0,00%	0,00%	0,00%	0,00%	0,00%	0,00%	0,00%	0,00%	0,00%
8.2	Relacja określona po prawej stronie nierówności we wzorze, o którym mowa w art. 243 ust. 1 ustawy, ustalona dla danego roku (wskaźnik jednoroczny)	7,18%	7,18%	7,10%	7,10%	7,09%	7,09%	7,05%	7,13%	7,17%
8.2_v2020	8.2_v2020	0,00%	0,00%	0,00%	0,00%	0,00%	0,00%	0,00%	0,00%	0,00%
8.2_v2026	8.2_v2026	7,18%	7,18%	7,10%	7,10%	7,09%	7,09%	7,05%	7,13%	7,17%
8.3	Dopuszczalny limit spłaty zobowiązań określony po prawej stronie nierówności we wzorze, o którym mowa w art. 243 ustawy, po uwzględnieniu ustawowych wyłączeń, obliczony w oparciu o plan 3 kwartału roku poprzedzającego pierwszy rok prognozy (wskaźnik ustalony w oparciu o średnią arytmetyczną z poprzednich lat)	7,53%	7,25%	7,10%	7,13%	7,18%	7,15%	7,13%	7,11%	7,11%
8.3.1	Dopuszczalny limit spłaty zobowiązań określony po prawej stronie nierówności we wzorze, o którym mowa w art. 243 ustawy, po uwzględnieniu ustawowych wyłączeń, obliczony w oparciu o wykonanie roku poprzedzającego pierwszy rok prognozy (wskaźnik ustalony w oparciu o średnią arytmetyczną z poprzednich lat)	7,53%	7,25%	7,10%	7,13%	7,18%	7,15%	7,13%	7,11%	7,11%
8.4	Informacja o spełnieniu wskaźnika spłaty zobowiązań określonego w art. 243 ustawy, po uwzględnieniu zobowiązań związku współtworzonego przez jednostkę samorządu terytorialnego oraz po uwzględnieniu ustawowych wyłączeń, obliczonego w oparciu o plan 3 kwartałów roku	Spełniona	Spełniona	Spełniona	Spełniona	Spełniona	Spełniona	Spełniona	Spełniona	Spełniona
8.4.1	Informacja o spełnieniu wskaźnika spłaty zobowiązań określonego w art. 243 ustawy, po uwzględnieniu zobowiązań związku współtworzonego przez jednostkę samorządu terytorialnego oraz po uwzględnieniu ustawowych wyłączeń, obliczonego w oparciu o wykonanie roku poprzedzającego rok budżetowy	Spełniona	Spełniona	Spełniona	Spełniona	Spełniona	Spełniona	Spełniona	Spełniona	Spełniona
art15zoc_2	Relacja kwoty długu do dochodów ogółem	0,00%	0,00%	0,00%	0,00%	0,00%	0,00%	0,00%	0,00%	0,00%
art15zoc_8	Relacja określona po lewej stronie nierówności we wzorze, o którym mowa w art. 243 ust. 1 ustawy (po uwzględnieniu zobowiązań związku współtworzonego przez jednostkę samorządu terytorialnego oraz po uwzględnieniu ustawowych wyłączeń bez art. 15zob ust. 1 przypadających na dany rok)	0,00%	0,00%	0,00%	0,00%	0,00%	0,00%	0,00%	0,00%	0,00%
art15zoc_8	Informacja o spełnieniu wskaźnika spłaty zobowiązań określonego w art. 243 ustawy, po uwzględnieniu zobowiązań związku współtworzonego przez jednostkę samorządu terytorialnego oraz po uwzględnieniu ustawowych wyłączeń bez art. 15zob ust. 1, obliczonego w oparciu o plan 3 kwartałów roku poprzedzającego rok budżetowy	Spełniona	Spełniona	Spełniona	Spełniona	Spełniona	Spełniona	Spełniona	Spełniona	Spełniona
art15zoc_8	Informacja o spełnieniu wskaźnika spłaty zobowiązań określonego w art. 243 ustawy, po uwzględnieniu zobowiązań związku współtworzonego przez jednostkę samorządu terytorialnego oraz po uwzględnieniu ustawowych wyłączeń bez art. 15zob ust. 1, obliczonego w oparciu o wykonanie roku poprzedzającego rok budżetowy	Spełniona	Spełniona	Spełniona	Spełniona	Spełniona	Spełniona	Spełniona	Spełniona	Spełniona

Lp.	Wyszczególnienie	2034	2035	2036	2037	2038	2039	2040	2041	2042
1	2	13	14	15	16	17	18	19	20	21
art7_1	Relacja łącznej kwoty długu do dochodów ogółem, pomniejszonych o planowane kwoty dotacji i środki o podobnym charakterze oraz powiększone o przychody z tytułów określonych w art. 217 ust. 2 pkt 4-8, nieprzeznaczone na sfinansowanie deficytu budżetowego (art. 7 ust. 1 ustawy)	0,00%	0,00%	0,00%	0,00%	0,00%	0,00%	0,00%	0,00%	0,00%
9	<b>Finansowanie programów, projektów lub zadań realizowanych z udziałem środków, o których mowa w art. 5 ust. 1 pkt 2 i 3 ustawy</b>	x	x	x	x	x	x	x	x	x
9.1	Dochody bieżące na programy, projekty lub zadania finansowane z udziałem środków, o których mowa w art. 5 ust. 1 pkt 2 i 3 ustawy	0,00	0,00	0,00	0,00	0,00	0,00	0,00	0,00	0,00
9.1.1	Dotacje i środki o charakterze bieżącym na realizację programu, projektu lub zadania finansowanego z udziałem środków, o których mowa w art. 5 ust. 1 pkt 2 ustawy, w	0,00	0,00	0,00	0,00	0,00	0,00	0,00	0,00	0,00
9.1.1.1	środki określone w art. 5 ust. 1 pkt 2 ustawy	0,00	0,00	0,00	0,00	0,00	0,00	0,00	0,00	0,00
9.2	Dochody majątkowe na programy, projekty lub zadania finansowane z udziałem środków, o których mowa w art. 5 ust. 1 pkt 2 i 3 ustawy	0,00	0,00	0,00	0,00	0,00	0,00	0,00	0,00	0,00
9.2.1	Dochody majątkowe na programy, projekty lub zadania finansowane z udziałem środków, o których mowa w art. 5 ust. 1 pkt 2 ustawy, w tym:	0,00	0,00	0,00	0,00	0,00	0,00	0,00	0,00	0,00
9.2.1.1	środki określone w art. 5 ust. 1 pkt 2 ustawy	0,00	0,00	0,00	0,00	0,00	0,00	0,00	0,00	0,00
9.3	Wydatki bieżące na programy, projekty lub zadania finansowane z udziałem środków, o których mowa w art. 5 ust. 1 pkt 2 i 3 ustawy	0,00	0,00	0,00	0,00	0,00	0,00	0,00	0,00	0,00
9.3.1	Wydatki bieżące na programy, projekty lub zadania finansowane z udziałem środków, o których mowa w art. 5 ust. 1 pkt 2 ustawy, w tym:	0,00	0,00	0,00	0,00	0,00	0,00	0,00	0,00	0,00
9.3.1.1	finansowane środkami określonymi w art. 5 ust. 1 pkt 2 ustawy	0,00	0,00	0,00	0,00	0,00	0,00	0,00	0,00	0,00
9.4	Wydatki majątkowe na programy, projekty lub zadania finansowane z udziałem środków, o których mowa w art. 5 ust. 1 pkt 2 i 3 ustawy	0,00	0,00	0,00	0,00	0,00	0,00	0,00	0,00	0,00
9.4.1	Wydatki majątkowe na programy, projekty lub zadania finansowane z udziałem środków, o których mowa w art. 5 ust. 1 pkt 2 ustawy, w tym:	0,00	0,00	0,00	0,00	0,00	0,00	0,00	0,00	0,00
9.4.1.1	finansowane środkami określonymi w art. 5 ust. 1 pkt 2 ustawy	0,00	0,00	0,00	0,00	0,00	0,00	0,00	0,00	0,00
10	<b>Informacje uzupełniające o wybranych kategoriach finansowych</b>	x	x	x	x	x	x	x	x	x
10.1	Wydatki objęte limitem, o którym mowa w art. 226 ust. 3 pkt 4 ustawy, z tego:	9 447 111,48	9 191 042,88	8 935 269,48	8 679 894,60	8 424 947,76	8 170 428,96	7 916 293,92	7 662 631,20	7 409 411,28
10.1.1	bieżące	4 868 111,52	4 612 042,92	4 356 269,52	4 100 894,64	3 845 947,80	3 591 429,00	3 337 293,96	3 083 631,24	2 830 411,32
10.1.2	majątkowe	4 578 999,96	4 578 999,96	4 578 999,96	4 578 999,96	4 578 999,96	4 578 999,96	4 578 999,96	4 578 999,96	4 578 999,96
10.2	Wydatki bieżące na pokrycie ujemnego wyniku finansowego samodzielnego publicznego zakładu opieki zdrowotnej	0,00	0,00	0,00	0,00	0,00	0,00	0,00	0,00	0,00
10.3	Wydatki na spłatę zobowiązań przejmowanych w związku z likwidacją lub przekształceniem samodzielnego publicznego zakładu opieki zdrowotnej	0,00	0,00	0,00	0,00	0,00	0,00	0,00	0,00	0,00

Lp.	Wyszczególnienie	2034	2035	2036	2037	2038	2039	2040	2041	2042
1	2	13	14	15	16	17	18	19	20	21
10.4	Kwota zobowiązań związku współtworzonego przez jednostkę samorządu terytorialnego przypadających do spłaty w danym roku budżetowym, podlegająca doliczeniu zgodnie z art. 244	0,00	0,00	0,00	0,00	0,00	0,00	0,00	0,00	0,00
10.5	Kwota zobowiązań wynikających z przejęcia przez jednostkę samorządu terytorialnego zobowiązań po likwidowanych i przekształcanych samorządowych osobach prawnych	0,00	0,00	0,00	0,00	0,00	0,00	0,00	0,00	0,00
10.6	Spłaty, o których mowa w pkt. 5.1., wynikające wyłącznie z tytułu zobowiązań już zaciągniętych	0,00	0,00	0,00	0,00	0,00	0,00	0,00	0,00	0,00
10.7	Wydatki zmniejszające dług, w tym:	0,00	0,00	0,00	0,00	0,00	0,00	0,00	0,00	0,00
10.7.1	spłata zobowiązań wymagalnych z lat poprzednich, innych niż w pkt 10.7.3.	0,00	0,00	0,00	0,00	0,00	0,00	0,00	0,00	0,00
10.7.2	spłata zobowiązań zaliczanych do tytułu dłużnego – kredyt i pożyczka, w tym:	0,00	0,00	0,00	0,00	0,00	0,00	0,00	0,00	0,00
10.7.2.1	zobowiązań zaciągniętych po dniu 1 stycznia 2019 r., w tym:	0,00	0,00	0,00	0,00	0,00	0,00	0,00	0,00	0,00
10.7.2.1.1	dokonywana w formie wydatku bieżącego	0,00	0,00	0,00	0,00	0,00	0,00	0,00	0,00	0,00
10.7.3	wypłaty z tytułu wymagalnych poręczeń i gwarancji	0,00	0,00	0,00	0,00	0,00	0,00	0,00	0,00	0,00
10.8	Kwota wzrostu(+)/spadku(-) kwoty długu wynikająca z operacji niekasowych (m.in. umorzenia, różnice kursowe)	0,00	0,00	0,00	0,00	0,00	0,00	0,00	0,00	0,00
10.9	Weześniejsza spłata zobowiązań, wyłączona z limitu spłaty zobowiązań, dokonywana w formie wydatków budżetowych	0,00	0,00	0,00	0,00	0,00	0,00	0,00	0,00	0,00
10.10	Wykup papierów wartościowych, spłaty rat kredytów i pożyczek wraz z należnymi odsetkami i dyskontem, odpowiednio emitowanych lub zaciągniętych do równowartości kwoty ubytku w wykonanych dochodach jednostki samorządu terytorialnego będącego skutkiem	0,00	0,00	0,00	0,00	0,00	0,00	0,00	0,00	0,00
10.11	Wydatki bieżące podlegające ustawowemu wyłączeniu z limitu spłaty zobowiązań	0,00	0,00	0,00	0,00	0,00	0,00	0,00	0,00	0,00
11	<b>Dane dotyczące emitowanych obligacji przychodowych</b>	<b>x</b>	<b>x</b>	<b>x</b>	<b>x</b>	<b>x</b>	<b>x</b>	<b>x</b>	<b>x</b>	<b>x</b>
11.1	Środki z przedsięwzięcia gromadzone na rachunku bankowym, w tym:	0,00	0,00	0,00	0,00	0,00	0,00	0,00	0,00	0,00
11.1.1	środki na zaspokojenie roszczeń obligatariuszy	0,00	0,00	0,00	0,00	0,00	0,00	0,00	0,00	0,00
11.2	Wydatki bieżące z tytułu świadczenia emitenta należnego obligatariuszom, nieuwzględniane w limicie spłaty zobowiązań	0,00	0,00	0,00	0,00	0,00	0,00	0,00	0,00	0,00
12	<b>Stopnie niezachowania relacji określonych w art. 242-244 w przypadku określonym w ... ustawy</b>	<b>x</b>	<b>x</b>	<b>x</b>	<b>x</b>	<b>x</b>	<b>x</b>	<b>x</b>	<b>x</b>	<b>x</b>
12.1	Stopień niezachowania relacji zrównoważenia wydatków bieżących, o której mowa w poz. 7.2.	0,00	0,00	0,00	0,00	0,00	0,00	0,00	0,00	0,00
12.2	Stopień niezachowania wskaźnika spłaty zobowiązań, o którym mowa w poz. 8.4.	0,00%	0,00%	0,00%	0,00%	0,00%	0,00%	0,00%	0,00%	0,00%
12.3	Stopień niezachowania wskaźnika spłaty zobowiązań, o którym mowa w poz. 8.4.1.	0,00%	0,00%	0,00%	0,00%	0,00%	0,00%	0,00%	0,00%	0,00%

**Wieloletnia Prognoza Finansowa Powiatu Koszalińskiego na lata 2024-2048**

<b>Lp.</b>	<b>Wyszczególnienie</b>	<b>2043</b>	<b>2044</b>	<b>2045</b>	<b>2046</b>	<b>2047</b>	<b>2048</b>
		22	23	24	25	26	27
<b>1</b>	<b>Dochody ogółem</b>	<b>132 890 000,00</b>	<b>133 450 000,00</b>	<b>133 620 000,00</b>	<b>133 650 000,00</b>	<b>133 700 000,00</b>	<b>134 200 000,00</b>
1.1	Dochody bieżące, z tego:	132 240 000,00	132 800 000,00	132 920 000,00	132 950 000,00	133 000 000,00	133 500 000,00
1.1.1	dochody z tytułu udziału we wpływach z podatku dochodowego od osób fizycznych	24 500 000,00	25 000 000,00	25 000 000,00	25 000 000,00	25 000 000,00	25 000 000,00
1.1.2	dochody z tytułu udziału we wpływach z podatku dochodowego od osób prawnych	1 190 000,00	1 200 000,00	1 220 000,00	1 250 000,00	1 300 000,00	1 300 000,00
1.1.3	z subwencji ogólnej	42 000 000,00	42 000 000,00	42 000 000,00	42 000 000,00	42 000 000,00	42 000 000,00
1.1.4	z tytułu dotacji i środków przeznaczonych na cele bieżące	19 200 000,00	19 200 000,00	19 300 000,00	19 300 000,00	19 300 000,00	19 500 000,00
1.1.5	pozostałe dochody bieżące, w tym:	45 350 000,00	45 400 000,00	45 400 000,00	45 400 000,00	45 400 000,00	45 500 000,00
1.1.5.1	z podatku od nieruchomości	0,00	0,00	0,00	0,00	0,00	0,00
1.2	Dochody majątkowe, w tym:	650 000,00	650 000,00	700 000,00	700 000,00	700 000,00	700 000,00
1.2.1	ze sprzedaży majątku	650 000,00	650 000,00	700 000,00	700 000,00	700 000,00	700 000,00
1.2.2	z tytułu dotacji oraz środków przeznaczonych na inwestycje	0,00	0,00	0,00	0,00	0,00	0,00
<b>2</b>	<b>Wydatki ogółem</b>	<b>132 890 000,00</b>	<b>133 450 000,00</b>	<b>133 620 000,00</b>	<b>133 650 000,00</b>	<b>133 700 000,00</b>	<b>134 200 000,00</b>
2.1	Wydatki bieżące, w tym:	123 200 000,00	124 200 000,00	124 200 000,00	124 300 000,00	124 300 000,00	124 800 000,00
2.1.1	na wynagrodzenia i składki od nich naliczane	80 200 000,00	80 300 000,00	80 300 000,00	80 300 000,00	80 400 000,00	80 400 000,00
2.1.2	z tytułu poręczeń i gwarancji, w tym:	0,00	0,00	0,00	0,00	0,00	0,00
2.1.2.1	gwarancje i poręczenia podlegające wyłączeniu z limitu spłaty zobowiązań, o którym mowa w art. 243 ustawy	0,00	0,00	0,00	0,00	0,00	0,00
2.1.3	wydatki na obsługę długu, w tym:	0,00	0,00	0,00	0,00	0,00	0,00
2.1.3.1	odsetki i dyskonto podlegające wyłączeniu z limitu spłaty zobowiązań, o którym mowa w art. 243 ustawy, w terminie nie dłuższym niż 90 dni po zakończeniu programu, projektu lub zadania i otrzymaniu refundacji z tych środków (bez odsetek i dyskonta od zobowiązań na wkład krajowy)	0,00	0,00	0,00	0,00	0,00	0,00
2.1.3.2	odsetki i dyskonto podlegające wyłączeniu z limitu spłaty zobowiązań, o którym mowa w art. 243 ustawy, z tytułu zobowiązań zaciągniętych na wkład krajowy	0,00	0,00	0,00	0,00	0,00	0,00
2.1.3.3	pozostałe odsetki i dyskonto podlegające wyłączeniu z limitu spłaty zobowiązań, o którym mowa w art. 243 ustawy	0,00	0,00	0,00	0,00	0,00	0,00
2.2	Wydatki majątkowe, w tym:	9 690 000,00	9 250 000,00	9 420 000,00	9 350 000,00	9 400 000,00	9 400 000,00
2.2.1	Inwestycje i zakupy inwestycyjne, o których mowa w art. 236 ust. 4 pkt I ustawy, w tym:	9 690 000,00	9 250 000,00	9 420 000,00	9 350 000,00	9 400 000,00	9 400 000,00
2.2.1.1	wydatki o charakterze dotacyjnym na inwestycje i zakupy inwestycyjne	0,00	0,00	0,00	0,00	0,00	0,00
<b>3</b>	<b>Wynik budżetu</b>	<b>0,00</b>	<b>0,00</b>	<b>0,00</b>	<b>0,00</b>	<b>0,00</b>	<b>0,00</b>

Lp.	Wyszczególnienie						2043	2044	2045	2046	2047	2048
	1	2	22	23	24	25	26	27				
3.1	Kwota prognozowanej nadwyżki budżetu przeznaczana na spłatę kredytów, pożyczek i wykup papierów wartościowych											
4	Przychody budżetu											
4.1	Kredyty, pożyczki, emisja papierów wartościowych, w tym:											
4.1.1	na pokrycie deficytu budżetu											
4.2	Nadwyżka budżetowa z lat ubiegłych, w tym:											
4.2.1	na pokrycie deficytu budżetu											
4.3	Wolne środki, o których mowa w art. 217 ust. 2 pkt 6 ustawy, w tym:											
4.3.1	na pokrycie deficytu budżetu											
4.4	Spłaty udzielonych pożyczek w latach ubiegłych, w tym:											
4.4.1	na pokrycie deficytu budżetu											
4.5	Inne przychody niezwiązane z zaciąganiem długu, w tym:											
4.5.1	na pokrycie deficytu budżetu											
5	Rozchody budżetu											
5.1	Spłaty rat kapitałowych kredytów i pożyczek oraz wykup papierów wartościowych, w tym:											
5.1.1	licząca kwota przypadających na dany rok kwot ustawowych wyłączeń z limitu spłaty zobowiązań, w tym:											
5.1.1.1	kwota przypadających na dany rok kwot wyłączeń określonych w art. 243 ust. 3 ustawy											
5.1.1.2	kwota przypadających na dany rok kwot wyłączeń określonych w art. 243 ust. 3a ustawy											
5.1.1.3	kwota wyłączeń z tytułu wcześniejszej spłaty wyłączeń, określonych w art. 243 ust. 3b ustawy, z											
5.1.3.1	środkami nowego zobowiązania											
5.1.3.2	wolnymi środkami, o których mowa w art. 217 ust. 2 pkt 6 ustawy											
5.1.3.3	innymi środkami											
5.1.4	kwota przypadających na dany rok kwot pozostających w ustawowych wyłączeniach z limitu spłaty zobowiązań											
5.2	Inne rozchody niezwiązane ze spłatą długu											
6	Kwota długu, w tym:											
6.1	kwota długu, którego planowana spłata dokona się z wydatków											
7	Relacja zrównoważenia wydatków bieżących, o której mowa w art. 242 ustawy											
7.1	Różnica między dochodami bieżącymi a wydatkami bieżącymi											
7.2	Różnica między dochodami bieżącymi, skorygowanymi o środki a wydatkami bieżącymi											
8	Wskaźnik spłaty zobowiązań											
8.1	Relacja określona po lewej stronie nierówności we wzorze, o którym mowa w art. 243 ust. 1 ustawy (po uwzględnieniu zobowiązań z tytułu współfinansowania przez jednostkę samorządu terytorialnego oraz po uwzględnieniu ustawowych wyłączeń przysługujących na dany rok)											
8.1_VROD_2020	8.1_VROD_2020											

Lp.	Wyszczególnienie	2043	2044	2045	2046	2047	2048
		22	23	24	25	26	27
8.1_vROD	8.1_vROD_2026	0,00%	0,00%	0,00%	0,00%	0,00%	0,00%
8.1_vROD	8.1_vROD_2023	0,00%	0,00%	0,00%	0,00%	0,00%	0,00%
8.2	Relacja określona po prawej stronie nierówności we wzorze, o którym mowa w art. 243 ust. 1 ustawy, ustalona dla danego roku (wskaźnik jednoroczny)	8,00%	7,57%	7,67%	7,61%	7,65%	7,63%
8.2_v2020	8.2_v2020	0,00%	0,00%	0,00%	0,00%	0,00%	0,00%
8.2_v2026	8.2_v2026	8,00%	7,57%	7,67%	7,61%	7,65%	7,63%
8.3	Dopuszczalny limit spłaty zobowiązań określony po prawej stronie nierówności we wzorze, o którym mowa w art. 243 ustawy, po uwzględnieniu ustawowych wyłączeń, obliczony w oparciu o plan 3 kwartału roku poprzedzającego pierwszy rok prognozy (wskaźnik ustalony w oparciu o średnią arytmetyczną z poprzednich lat)	7,10%	7,23%	7,30%	7,38%	7,46%	7,54%
8.3.1	Dopuszczalny limit spłaty zobowiązań określony po prawej stronie nierówności we wzorze, o którym mowa w art. 243 ustawy, po uwzględnieniu ustawowych wyłączeń, obliczony w oparciu o wykonanie roku poprzedzającego pierwszy rok prognozy (wskaźnik ustalony w oparciu o średnią arytmetyczną z poprzednich lat)	7,10%	7,23%	7,30%	7,38%	7,46%	7,54%
8.4	Informacja o spełnieniu wskaźnika spłaty zobowiązań określonego w art. 243 ustawy, po uwzględnieniu zobowiązań związku współtworzonego przez jednostkę samorządu terytorialnego oraz po uwzględnieniu ustawowych wyłączeń, obliczonego w oparciu o plan 3 kwartałów roku	Spełniona	Spełniona	Spełniona	Spełniona	Spełniona	Spełniona
8.4.1	Informacja o spełnieniu wskaźnika spłaty zobowiązań określonego w art. 243 ustawy, po uwzględnieniu zobowiązań związku współtworzonego przez jednostkę samorządu terytorialnego oraz po uwzględnieniu ustawowych wyłączeń, obliczonego w oparciu o wykonanie roku poprzedzającego rok budżetowy	Spełniona	Spełniona	Spełniona	Spełniona	Spełniona	Spełniona
art15zoc_2	Relacja kwoty długu do dochodów ogółem	0,00%	0,00%	0,00%	0,00%	0,00%	0,00%
art15zoc_8	Relacja określona po lewej stronie nierówności we wzorze, o którym mowa w art. 243 ust. 1 ustawy (po uwzględnieniu zobowiązań związku współtworzonego przez jednostkę samorządu terytorialnego oraz po uwzględnieniu ustawowych wyłączeń bez art. 15zob ust. 1 przypadających na dany rok)	0,00%	0,00%	0,00%	0,00%	0,00%	0,00%
art15zoc_8	Informacja o spełnieniu wskaźnika spłaty zobowiązań określonego w art. 243 ustawy, po uwzględnieniu zobowiązań związku współtworzonego przez jednostkę samorządu terytorialnego oraz po uwzględnieniu ustawowych wyłączeń bez art. 15zob ust. 1, obliczonego w oparciu o plan 3 kwartałów roku poprzedzającego rok budżetowy	Spełniona	Spełniona	Spełniona	Spełniona	Spełniona	Spełniona
art15zoc_8	Informacja o spełnieniu wskaźnika spłaty zobowiązań określonego w art. 243 ustawy, po uwzględnieniu zobowiązań związku współtworzonego przez jednostkę samorządu terytorialnego oraz po uwzględnieniu ustawowych wyłączeń bez art. 15zob ust. 1, obliczonego w oparciu o wykonanie roku poprzedzającego rok budżetowy	Spełniona	Spełniona	Spełniona	Spełniona	Spełniona	Spełniona

Lp.	Wyszczególnienie	2043	2044	2045	2046	2047	2048
1	2	22	23	24	25	26	27
art7_1	Relacja łącznej kwoty długu do dochodów ogółem, pomniejszonych o planowane kwoty dotacji i środki o podobnym charakterze oraz powiększone o przychody z tytułów określonych w art. 217 ust. 2 pkt 4-8, nieprzeznaczone na sfinansowanie deficytu budżetowego (art. 7 ust. 1 ustawy)	0,00%	0,00%	0,00%	0,00%	0,00%	0,00%
9	<b>Finansowanie programów, projektów lub zadań realizowanych z udziałem środków, o których mowa w art. 5 ust. 1 pkt 2 i 3 ustawy</b>	x	x	x	x	x	x
9.1	Dochody bieżące na programy, projekty lub zadania finansowane z udziałem środków, o których mowa w art. 5 ust. 1 pkt 2 i 3 ustawy	0,00	0,00	0,00	0,00	0,00	0,00
9.1.1	Dotacje i środki o charakterze bieżącym na realizację programu, projektu lub zadania finansowanego z udziałem środków, o których mowa w art. 5 ust. 1 pkt 2 ustawy, w	0,00	0,00	0,00	0,00	0,00	0,00
9.1.1.1	środki określone w art. 5 ust. 1 pkt 2 ustawy	0,00	0,00	0,00	0,00	0,00	0,00
9.2	Dochody majątkowe na programy, projekty lub zadania finansowane z udziałem środków, o których mowa w art. 5 ust. 1 pkt 2 i 3 ustawy	0,00	0,00	0,00	0,00	0,00	0,00
9.2.1	Dochody majątkowe na programy, projekty lub zadania finansowane z udziałem środków, o których mowa w art. 5 ust. 1 pkt 2 ustawy, w tym:	0,00	0,00	0,00	0,00	0,00	0,00
9.2.1.1	środki określone w art. 5 ust. 1 pkt 2 ustawy	0,00	0,00	0,00	0,00	0,00	0,00
9.3	Wydatki bieżące na programy, projekty lub zadania finansowane z udziałem środków, o których mowa w art. 5 ust. 1 pkt 2 i 3 ustawy	0,00	0,00	0,00	0,00	0,00	0,00
9.3.1	Wydatki bieżące na programy, projekty lub zadania finansowane z udziałem środków, o których mowa w art. 5 ust. 1 pkt 2 ustawy, w tym:	0,00	0,00	0,00	0,00	0,00	0,00
9.3.1.1	finansowane środkami określonymi w art. 5 ust. 1 pkt 2 ustawy	0,00	0,00	0,00	0,00	0,00	0,00
9.4	Wydatki majątkowe na programy, projekty lub zadania finansowane z udziałem środków, o których mowa w art. 5 ust. 1 pkt 2 i 3 ustawy	0,00	0,00	0,00	0,00	0,00	0,00
9.4.1	Wydatki majątkowe na programy, projekty lub zadania finansowane z udziałem środków, o których mowa w art. 5 ust. 1 pkt 2 ustawy, w tym:	0,00	0,00	0,00	0,00	0,00	0,00
9.4.1.1	finansowane środkami określonymi w art. 5 ust. 1 pkt 2 ustawy	0,00	0,00	0,00	0,00	0,00	0,00
10	<b>Informacje uzupełniające o wybranych kategoriach finansowych</b>	x	x	x	x	x	x
10.1	Wydatki objęte limitem, o którym mowa w art. 226 ust. 3 pkt 4 ustawy, z tego:	7 156 648,92	6 904 314,60	6 652 437,84	6 401 048,16	6 150 086,52	1 496 587,28
10.1.1	bieżące	2 577 648,96	2 325 314,64	2 073 437,88	1 822 048,20	1 571 086,56	351 836,49
10.1.2	majątkowe	4 578 999,96	4 578 999,96	4 578 999,96	4 578 999,96	4 578 999,96	1 144 750,79
10.2	Wydatki bieżące na pokrycie ujemnego wyniku finansowego samodzielnego publicznego zakładu opieki zdrowotnej	0,00	0,00	0,00	0,00	0,00	0,00
10.3	Wydatki na spłatę zobowiązań przejmowanych w związku z likwidacją lub przekształceniem samodzielnego publicznego zakładu opieki zdrowotnej	0,00	0,00	0,00	0,00	0,00	0,00

Lp.	Wyszczególnienie	2043	2044	2045	2046	2047	2048
1	2	22	23	24	25	26	27
10.4	Kwota zobowiązań związku współtworzonego przez jednostkę samorządu terytorialnego przypadających do spłaty w danym roku budżetowym, podlegająca doliczeniu zgodnie z art. 244	0,00	0,00	0,00	0,00	0,00	0,00
10.5	Kwota zobowiązań wynikających z przejęcia przez jednostkę samorządu terytorialnego zobowiązań po likwidowanych i przekształcanych samorządowych osobach prawnych	0,00	0,00	0,00	0,00	0,00	0,00
10.6	Spłaty, o których mowa w pkt. 5.1., wynikające wyłącznie z tytułu zobowiązań już zaciągniętych	0,00	0,00	0,00	0,00	0,00	0,00
10.7	Wydatki zmniejszające dług, w tym:	0,00	0,00	0,00	0,00	0,00	0,00
10.7.1	spłata zobowiązań wymagalnych z lat poprzednich, innych niż w pkt 10.7.3.	0,00	0,00	0,00	0,00	0,00	0,00
10.7.2	spłata zobowiązań zaliczanych do tytułu dłużnego – kredyt i pożyczka, w tym:	0,00	0,00	0,00	0,00	0,00	0,00
10.7.2.1	zobowiązań zaciągniętych po dniu 1 stycznia 2019 r., w tym:	0,00	0,00	0,00	0,00	0,00	0,00
10.7.2.1.1	dokonywana w formie wydatku bieżącego	0,00	0,00	0,00	0,00	0,00	0,00
10.7.3	wypłaty z tytułu wymagalnych poręczeń i gwarancji	0,00	0,00	0,00	0,00	0,00	0,00
10.8	Kwota wzrostu(+)/spadku(-) kwoty długu wynikająca z operacji niekasowych (m.in. umorzenia, różnice kursowe)	0,00	0,00	0,00	0,00	0,00	0,00
10.9	Weześniejsza spłata zobowiązań, wyłączona z limitu spłaty zobowiązań, dokonywana w formie wydatków budżetowych	0,00	0,00	0,00	0,00	0,00	0,00
10.10	Wykup papierów wartościowych, spłaty rat kredytów i pożyczek wraz z należnymi odsetkami i dyskontem, odpowiednio emitowanych lub zaciągniętych do równowartości kwoty ubytku w wykonanych dochodach jednostki samorządu terytorialnego będącego skutkiem	0,00	0,00	0,00	0,00	0,00	0,00
10.11	Wydatki bieżące podlegające ustawowemu wyłączeniu z limitu spłaty zobowiązań	0,00	0,00	0,00	0,00	0,00	0,00
11	<b>Dane dotyczące emitowanych obligacji przychodowych</b>	<b>x</b>	<b>x</b>	<b>x</b>	<b>x</b>	<b>x</b>	<b>x</b>
11.1	Środki z przedsięwzięcia gromadzone na rachunku bankowym, w tym:	0,00	0,00	0,00	0,00	0,00	0,00
11.1.1	środki na zaspokojenie roszczeń obligatariuszy	0,00	0,00	0,00	0,00	0,00	0,00
11.2	Wydatki bieżące z tytułu świadczenia emitenta należnego obligatariuszom, nieuwzględniane w limicie spłaty zobowiązań	0,00	0,00	0,00	0,00	0,00	0,00
12	<b>Stopnie niezachowania relacji określonych w art. 242-244 w przypadku określonym w ... ustawy</b>	<b>x</b>	<b>x</b>	<b>x</b>	<b>x</b>	<b>x</b>	<b>x</b>
12.1	Stopień niezachowania relacji zrównoważenia wydatków bieżących, o której mowa w poz. 7.2.	0,00	0,00	0,00	0,00	0,00	0,00
12.2	Stopień niezachowania wskaźnika spłaty zobowiązań, o którym mowa w poz. 8.4.	0,00%	0,00%	0,00%	0,00%	0,00%	0,00%
12.3	Stopień niezachowania wskaźnika spłaty zobowiązań, o którym mowa w poz. 8.4.1.	0,00%	0,00%	0,00%	0,00%	0,00%	0,00%



## **Objaśnienia wartości przyjętych w Wieloletniej Prognozie Finansowej Powiatu Koszalińskiego na lata 2024-2048**

### **1. Dotyczy dochodów ogółem z podziałem na dochody bieżące i majątkowe w latach 2024-2048**

Podstawą ustalenia wielkości dochodów ogółem są dochody bieżące i majątkowe zrealizowane w latach 2021-2023, planowane na rok 2024 oraz przyjęte założenia na lata przyszłe. Przyjęto wzrost dochodów bieżących w latach 2025 – 2048 od 0,02% do 1,10%. W okresie tym założono aktywne pozyskiwanie środków zewnętrznych, a także wzrost wpływów z dochodów własnych, udziałów w podatku dochodowym od osób fizycznych i prawnych oraz subwencji.

Plan dochodów majątkowych na rok 2024 wynika głównie z zadań inwestycyjnych, które zostały ujęte w Wykazie Przedsięwzięć, będącym załącznikiem do WPF.

W latach następnych 2025 – 2048 przyjęto dochody majątkowe na niższym poziomie, lecz w oparciu o zadania inwestycyjne ujęte w Wykazie Przedsięwzięć oraz pochodzące ze sprzedaży majątku.

### **2. Dotyczy wydatków ogółem z podziałem na wydatki bieżące i majątkowe w latach 2024-2048**

W latach 2025-2048 założono tylko nieznaczny wzrost wydatków bieżących (do 2,27%). Jest to wynikiem ograniczonych możliwości zwiększenia planu dochodów bieżących oraz przeznaczenia wyższych środków na inwestycje wieloletnie i na spłatę zobowiązań finansowych z tytułu wykupu papierów wartościowych.

Podstawą wyliczenia są wydatki bieżące 2024 roku pomniejszone o spłaty odsetek od wyemitowanych samorządowych papierów wartościowych, które kumulują się w latach 2024-2028.

W kwotach wydatków majątkowych do roku 2048 uwzględniono przedsięwzięcia zawarte w załączniku do Wieloletniej Prognozy Finansowej, dotyczące głównie:

- w latach 2024-2027 zadań związanych z inwestycjami na drogach powiatowych. Jest to wkład własny Powiatu Koszalińskiego i udział poszczególnych Gmin w finansowaniu zadań inwestycyjnych. W przypadku inwestycji drogowych przyjęto założenie, że będą one realizowane jedynie w przypadku pozyskania znaczącego budżetowania zewnętrznego;
- w latach 2028-2048 zadania realizowanego w partnerstwie publiczno-prywatnym pn. „Budowa Domów Pomocy Społecznej wraz z systemem usprawniającym ich zarządzanie w Powiecie Koszalińskim”.

### **3. Dotyczy wyniku budżetu oraz wysokości środków do dyspozycji**

Wielkość wyniku budżetu bieżącego w roku 2024 określona została deficytem w wysokości 8.129.804,52 zł.

W latach następnych 2025-2048 założono kształtowanie się wyniku budżetu w granicach od 0.434 mln do 2.500 mln nadwyżki. Wynika to z zakładanego w tym okresie wzrostu dochodów bieżących, w tym dochodów pozyskanych ze źródeł zewnętrznych oraz ograniczenia wydatków bieżących.

### **4. Dotyczy pokrycia deficytu i przeznaczenia nadwyżki budżetowej**

Deficyt w roku 2024 zostanie pokryty przychodami pochodzącymi z:

- wolnych środków, o których mowa w art. 217 ust. 2 pkt 6 ustawy w wysokości 7.855.346,05 zł;
- niewykorzystanych środków pieniężnych, o których mowa w art. 217 ust. 2 pkt. 8 ustawy o finansach publicznych w wysokości 274.458,47 zł

Wypracowane nadwyżki w kolejnych latach zostaną przeznaczone na wykup papierów wartościowych wyemitowanych w latach 2018 – 2020.

**Tabela 1**

**Informacja dotycząca rozchodów Powiatu Koszalińskiego w latach 2024-2028**

Wyszczególnienie		Kwoty rozchodów				
		2024	2025	2026	2027	2028
<b>Wykup wyemitowanych i planowanych do emisji obligacji i spłata planowanej pożyczki</b>		<b>1 500 000</b>	<b>2 500 000</b>	<b>2 500 000</b>	<b>2 000 000</b>	<b>1 500 000</b>
1	Wykup papierów wartościowych wynikający z zawartych umów	1 500 000	2 500 000	2 500 000	2 000 000	1 500 000
1.1	wyemitowane w 2018 r. na ogólną kw. 7.000.000 zł	1 500 000	1 500 000	1 500 000	0	0
1.2	wyemitowane w 2020 r. na ogólną kw. 5.500.000 zł	0	1 000 000	1 000 000	2 000 000	1 500 000

Łączna kwota długu na koniec 2024 r. wyniesie 8.500.000,00 zł, co stanowi 5,78% planowanych dochodów ogółem, a na koniec 2048 r. – 0 zł.

Wskaźniki zadłużenia do dochodów ogółem kształtują się na poziomach zgodnych z przepisami ustawy o finansach publicznych obowiązującymi od 01 stycznia 2014 r.

### 5. Relacja z art. 243 ustawy o finansach publicznych wg średniej 7-letniej

Uchwałą nr 415/2021 z 10 grudnia 2021 r. Zarząd Powiatu w Koszalinie do ustalenia relacji określonej w art. 243 ust. 1 ustawy o finansach publicznych na lata 2024-2027 przyjął okres 7 lat do wyliczenia relacji dochodów bieżących powiększonych o dochody ze sprzedaży majątku oraz pomniejszonych o wydatki bieżące do dochodów bieżących budżetu.

**Tabela 2**

Rok prognozy	Relacja z art. 243 uofp wg średniej 7-letniej			Spełnienie relacji z art. 243 wg średniej 7-letniej	
	poz. 8.1	poz. 8.3	poz. 8.3.1	poz. 8.3	poz. 8.3.1
	2024	1,99%	12,33%	13,36%	10,34%
2025	2,80%	10,99%	12,02%	8,19%	9,22%
2026	2,62%	9,71%	10,82%	7,09%	8,20%
2027	2,01%	9,24%	10,35%	7,23%	8,34%

**Wykres 1**

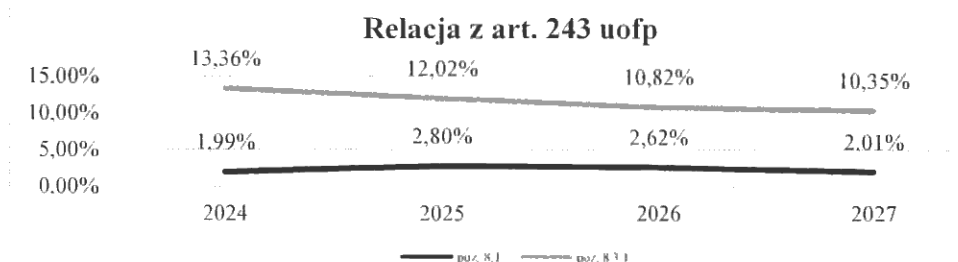

6. Relacja z art. 243 uofp wg wykonania (IV kw. N-1) w latach objętych Wieloletnią Prognozą Finansową 2024-2048

Wykres 2

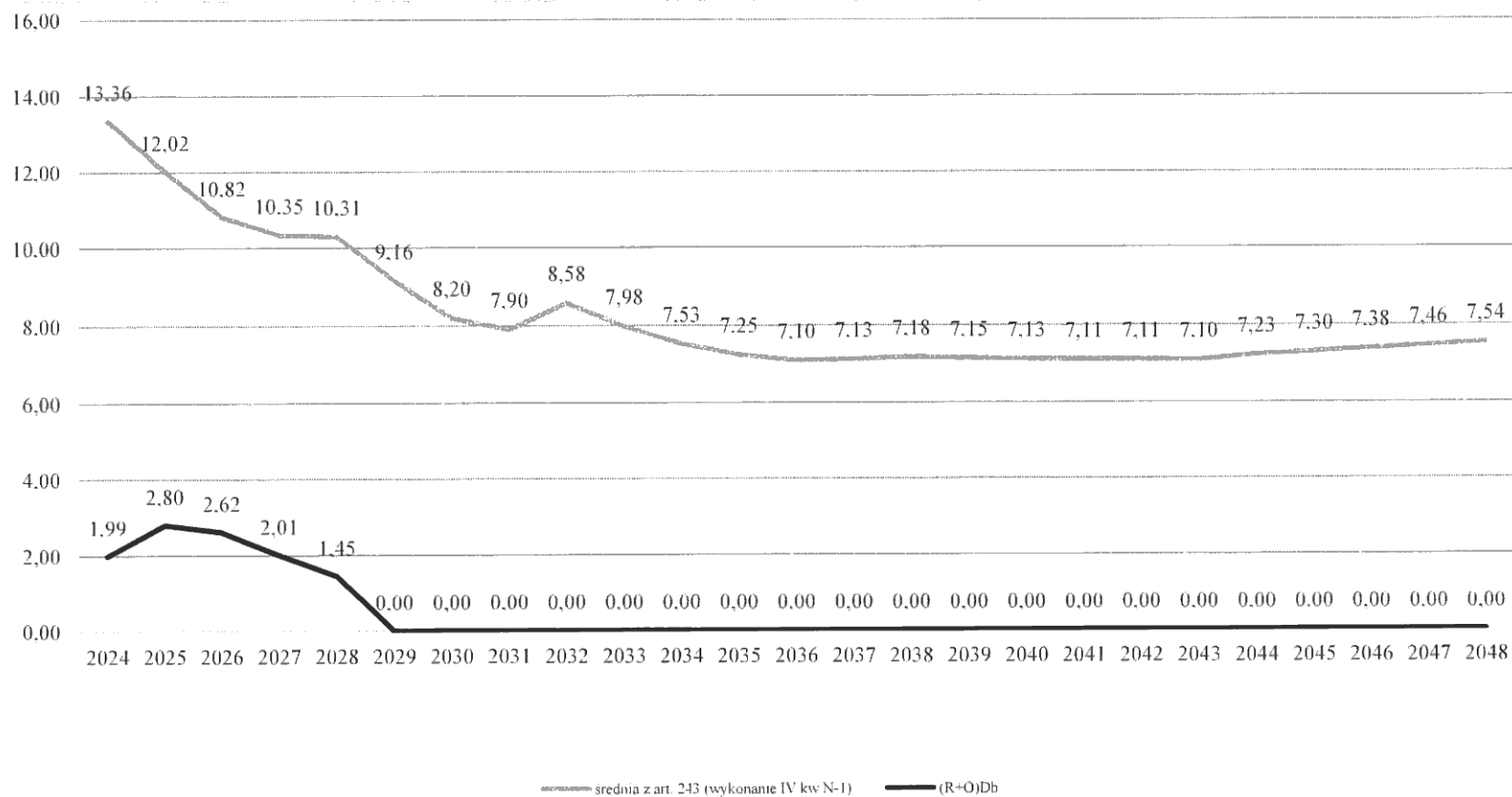

Wykaz przedsięwzięć do WPF\* na lata 2024–2048

Nazwa i cel	Jednostka odpowiedzialna	Okres realizacji (w wierszu program/umowa)		Klasyfikacja budżetowa		Łączne nakłady finansowe	Wydatki poniesione w latach poprzednich	Lata 2024-2048							
		Od	Do	Dział	Rozdz.			2024	2025	2026	2027	2028	2029	2030	2031
<b>Przedsięwzięcia ogółem</b>						<b>221 651 812,08</b>	<b>5 883 733,91</b>	<b>24 356 435,27</b>	<b>14 214 404,87</b>	<b>5 474 929,31</b>	<b>1 744 622,15</b>	<b>8 232 929,83</b>	<b>10 757 480,71</b>	<b>10 507 360,39</b>	<b>10 217 678,88</b>
- wydatki bieżące						84 661 950,82	1 861 585,57	2 203 722,35	1 904 404,87	262 429,31	32 122,15	4 798 679,86	6 178 480,75	5 928 360,43	5 638 678,92
- wydatki majątkowe						136 989 861,26	4 022 148,34	22 152 712,92	12 310 000,00	5 212 500,00	1 712 500,00	3 434 249,97	4 578 999,96	4 578 999,96	4 578 999,96
<b>1) programy, projekty lub zadania (razem)</b>						<b>221 651 812,08</b>	<b>5 883 733,91</b>	<b>24 356 435,27</b>	<b>14 214 404,87</b>	<b>5 474 929,31</b>	<b>1 744 622,15</b>	<b>8 232 929,83</b>	<b>10 757 480,71</b>	<b>10 507 360,39</b>	<b>10 217 678,88</b>
- wydatki bieżące						84 661 950,82	1 861 585,57	2 203 722,35	1 904 404,87	262 429,31	32 122,15	4 798 679,86	6 178 480,75	5 928 360,43	5 638 678,92
- wydatki majątkowe						136 989 861,26	4 022 148,34	22 152 712,92	12 310 000,00	5 212 500,00	1 712 500,00	3 434 249,97	4 578 999,96	4 578 999,96	4 578 999,96
<i>a) programy, projekty lub zadania związane z programami realizowanymi z udziałem środków, o których mowa w art. 5 ust. 1 pkt 2 i 3 (razem)</i>						3 583 495,00	49 240,00	3 313 245,00	200 490,00	20 520,00	0,00	0,00	0,00	0,00	0,00
- wydatki bieżące						259 886,00	0,00	38 876,00	200 490,00	20 520,00	0,00	0,00	0,00	0,00	0,00
- wydatki majątkowe						3 323 609,00	49 240,00	3 274 369,00	0,00	0,00	0,00	0,00	0,00	0,00	0,00
Zadanie 1 - Przebudowa drogi powiatowej nr 3542Z Karnieszewice	PZD Koszalin	2022	2024		x	2 679 240,00	49 240,00	2 630 000,00	0,00	0,00	0,00	0,00	0,00	0,00	0,00
- wydatki majątkowe	6058/6059			600	60014	2 679 240,00	49 240,00	2 630 000,00	0,00	0,00	0,00	0,00	0,00	0,00	0,00
Projekt 2 - Cyberbezpieczeństwo w Powiecie Koszalińskim	Starostwo Powiatowe w Koszalinie	2024	2026		x	904 255,00	0,00	683 245,00	200 490,00	20 520,00	0,00	0,00	0,00	0,00	0,00
- wydatki bieżące						259 886,00	0,00	38 876,00	200 490,00	20 520,00	0,00	0,00	0,00	0,00	0,00
- wydatki majątkowe	6060			750	75020	644 369,00	0,00	644 369,00	0,00	0,00	0,00	0,00	0,00	0,00	
<i>b) programy, projekty lub zadania związane z umowami partnerstwa publiczno-prywatnego (razem)</i>						170 639 184,42	532 360,05	225 504,25	0,00	0,00	0,00	8 200 807,68	10 725 358,56	10 475 238,24	10 217 678,88
- wydatki bieżące						78 301 320,12	0,00	0,00	0,00	0,00	0,00	4 766 557,71	6 146 358,60	5 896 238,28	5 638 678,92
- wydatki majątkowe						92 337 864,30	532 360,05	225 504,25	0,00	0,00	0,00	3 434 249,97	4 578 999,96	4 578 999,96	4 578 999,96
Zadanie 1 - Budowa Domów Pomocy Społecznej wraz z systemem usprawniającym ich zarządzanie w Powiecie Koszalińskim	Starostwo Powiatowe w Koszalinie	2020	2048		x	170 639 184,42	532 360,05	225 504,25	0,00	0,00	0,00	8 200 807,68	10 725 358,56	10 475 238,24	10 217 678,88
- wydatki bieżące						78 301 320,12	0,00	0,00	0,00	0,00	0,00	4 766 557,71	6 146 358,60	5 896 238,28	5 638 678,92
- wydatki majątkowe	6050	2020	2048	852	85202	92 337 864,30	532 360,05	225 504,25	0,00	0,00	0,00	3 434 249,97	4 578 999,96	4 578 999,96	4 578 999,96
program 2 ogółem					x										
* wyszczególnienie wydatków na program wg klasyfikacji budżetowej															
<i>c) programy, projekty lub zadania pozostałe-inne niż wymienione w lit. a i b (razem)</i>						47 429 132,66	5 302 133,86	20 817 686,02	14 013 914,87	5 454 409,31	1 744 622,15	32 122,15	32 122,15	32 122,15	0,00
- wydatki bieżące						6 100 744,70	1 861 585,57	2 164 846,35	1 703 914,87	241 909,31	32 122,15	32 122,15	32 122,15	32 122,15	0,00
- wydatki majątkowe						41 328 387,96	3 440 548,29	18 652 839,67	12 310 000,00	5 212 500,00	1 712 500,00	0,00	0,00	0,00	0,00
Zadanie 1 - Zakup, instalacja i wdrożenie elektronicznego systemu zarządzania domami pomocy społecznej w Powiecie Koszalińskim	Starostwo Powiatowe w Koszalinie	2020	2026		x	2 641 418,89	2 547 914,29	32 058,72	32 058,72	29 387,16	0,00	0,00	0,00	0,00	0,00
- wydatki bieżące						112 205,52	18 700,92	32 058,72	32 058,72	29 387,16	0,00	0,00	0,00	0,00	0,00

Nazwa i cel	Jednostka odpowiedzialna	Okres realizacji (w wierszu program/umowa)		Klasyfikacja budżetowa		Liczne nakłady finansowe	Wydatki poniesione w latach poprzednich	Lata 2024-2048								
		Od	Do	Dział	Rozdz.			2024	2025	2026	2027	2028	2029	2030	2031	
																3
- wydatki majątkowe	6050			852	85202	2 529 213,37	2 529 213,37	0,00	0,00	0,00	0,00	0,00	0,00	0,00	0,00	0,00
Zadanie 2 - Budowa drogi wraz z kanalizacją sanitarną, wodociągową i tele techniczną pomiędzy m. Nowe Bielice a m. Giezkowo	Starostwo Powiatowe w Koszalinie	2024	2027		x	1 625 000,00	0,00	100 000,00	100 000,00	712 500,00	712 500,00	0,00	0,00	0,00	0,00	0,00
wydatki majątkowe	6050			750	75020	1 625 000,00	0,00	100 000,00	100 000,00	712 500,00	712 500,00	0,00	0,00	0,00	0,00	0,00
Zadanie 3 - Opracowanie i realizacja Strategii rozwoju ponadlokalnego dla Koszalińsko-Kolobrzieszko-Białogardzkiego Obszaru Funkcjonowania na lata 2021-2030	Starostwo Powiatowe w Koszalinie	2021	2030		x	250 000,00	25 144,95	32 122,15	32 122,15	32 122,15	32 122,15	32 122,15	32 122,15	32 122,15	32 122,15	0,00
- wydatki bieżące				750	75020	250 000,00	25 144,95	32 122,15	32 122,15	32 122,15	32 122,15	32 122,15	32 122,15	32 122,15	32 122,15	0,00
Zadanie 4 - Modernizacja infrastruktury społecznej w powiecie koszalińskim	Starostwo Powiatowe w Koszalinie	2023	2025		x	8 050 819,49	0,00	800 819,49	7 250 000,00	0,00	0,00	0,00	0,00	0,00	0,00	0,00
- wydatki majątkowe	6050/6060/6370			852	85295	8 050 819,49	0,00	800 819,49	7 250 000,00	0,00	0,00	0,00	0,00	0,00	0,00	0,00
Zadanie 5 - Prowadzenie na terenie powiatu koszalińskiego domu pomocy społecznej dla osób dorosłych niepełnosprawnych intelektualnie oraz dzieci i młodzieży niepełnosprawnych intelektualnie, o zasięgu ponadgminnym	Starostwo Powiatowe w Koszalinie	2023	2025		x	4 445 497,15	1 419 653,67	1 649 309,48	1 376 534,00	0,00	0,00	0,00	0,00	0,00	0,00	0,00
wydatki bieżące				852	85202	4 445 497,15	1 419 653,67	1 649 309,48	1 376 534,00	0,00	0,00	0,00	0,00	0,00	0,00	0,00
Zadanie 6 - Prowadzenie centrum edukacji ekologicznej i ochrony przyrody w Sarbinowie	Starostwo Powiatowe w Koszalinie	2023	2025		x	175 000,00	75 000,00	50 000,00	50 000,00	0,00	0,00	0,00	0,00	0,00	0,00	0,00
wydatki bieżące				900	90095	175 000,00	75 000,00	50 000,00	50 000,00	0,00	0,00	0,00	0,00	0,00	0,00	0,00
Zadanie 7 - Modernizacja ewidencji gruntów i budynków na terenie gminy Będzino	Starostwo Powiatowe w Koszalinie	2023	2024		x	183 100,00	146 480,00	36 620,00	0,00	0,00	0,00	0,00	0,00	0,00	0,00	0,00
- wydatki bieżące				710	71012	183 100,00	146 480,00	36 620,00	0,00	0,00	0,00	0,00	0,00	0,00	0,00	0,00
Zadanie 8 - Modernizacja ewidencji gruntów i budynków na terenie gminy Sianów	Starostwo Powiatowe w Koszalinie	2023	2024		x	88 560,00	35 424,00	53 136,00	0,00	0,00	0,00	0,00	0,00	0,00	0,00	0,00
- wydatki bieżące				710	71012	88 560,00	35 424,00	53 136,00	0,00	0,00	0,00	0,00	0,00	0,00	0,00	0,00
Zadanie 9 - Poprawa cyberbezpieczeństwa powiatu koszalińskiego - usunięte	Starostwo Powiatowe w Koszalinie	2023	2026		x	0,00	0,00	0,00	0,00	0,00	0,00	0,00	0,00	0,00	0,00	0,00
- wydatki bieżące				750	75020	0,00	0,00	0,00	0,00	0,00	0,00	0,00	0,00	0,00	0,00	0,00
Zadanie 10 - Rozbudowa budynku szkolno-gospodarczego (zwiększenie pow. na działalność statutową Ośrodka)	Specjalny Ośrodek Szkolno-Wychowawczy w Warnie	2019	2025		x	330 000,00	0,00	30 000,00	300 000,00	0,00	0,00	0,00	0,00	0,00	0,00	0,00
- wydatki majątkowe				854	85403	330 000,00	0,00	30 000,00	300 000,00	0,00	0,00	0,00	0,00	0,00	0,00	0,00
Program 11 - Program kompleksowego wsparcia dla rodzin "Za życiem"	PPP-P Koszalin	2022	2026		x	682 382,03	141 182,03	180 400,00	180 400,00	180 400,00	0,00	0,00	0,00	0,00	0,00	0,00
wydatki bieżące				801	80195	682 382,03	141 182,03	180 400,00	180 400,00	180 400,00	0,00	0,00	0,00	0,00	0,00	0,00
Zadanie 12 - Prace konserwatorskie budynku pałacowego w Parsowie	Dom Pomocy Społecznej w Parsowie	2023	2024		x	600 000,00	0,00	600 000,00	0,00	0,00	0,00	0,00	0,00	0,00	0,00	0,00
- wydatki majątkowe	6050/6370			852	85202	600 000,00	0,00	600 000,00	0,00	0,00	0,00	0,00	0,00	0,00	0,00	0,00

Nazwa i cel	Jednostka odpowiedzialna	Okres realizacji (w wierszu program/umowa)		Klasyfikacja budżetowa		Łączne nakłady finansowe	Wydatki poniesione w latach poprzednich	Lata 2024-2048								
		Od	Do	Dział	Rozdz.			2024	2025	2026	2027	2028	2029	2030	2031	
		3	4	5	6			9	10	11	12	13	14	15	16	
<b>Zadanie 13 - Przebudowa i remont drogi powiatowej nr 3504Z Gąski - Kładno</b>	PZD Koszalin	2022	2024	x		6 990 935,76	77 049,10	6 913 886,66	0,00	0,00	0,00	0,00	0,00	0,00	0,00	0,00
wydatki majątkowe	6050			600	60014	6 990 935,76	77 049,10	6 913 886,66	0,00	0,00	0,00	0,00	0,00	0,00	0,00	0,00
<b>Zadanie 14 - Przebudowa drogi powiatowej nr 3569Z Cetuń - DW 168</b>	PZD Koszalin	2022	2024	x		5 277 790,00	167 790,00	5 110 000,00	0,00	0,00	0,00	0,00	0,00	0,00	0,00	0,00
wydatki majątkowe	6050			600	60014	5 277 790,00	167 790,00	5 110 000,00	0,00	0,00	0,00	0,00	0,00	0,00	0,00	0,00
<b>Zadanie 15 - Przebudowa i remont drogi powiatowej nr 3566Z Naclaw - DW 168</b>	PZD Koszalin	2023	2026	x		1 030 000,00	30 000,00	0,00	0,00	1 000 000,00	0,00	0,00	0,00	0,00	0,00	0,00
wydatki majątkowe	6050			600	60014	1 030 000,00	30 000,00	0,00	0,00	1 000 000,00	0,00	0,00	0,00	0,00	0,00	0,00
<b>Zadanie 16 - Przebudowa i remont drogi powiatowej nr 3536Z Kurozwęcz-Dobrociechy</b>	PZD Koszalin	2024	2026	x		1 360 000,00	0,00	0,00	360 000,00	1 000 000,00	0,00	0,00	0,00	0,00	0,00	0,00
wydatki majątkowe	6050			600	60014	1 360 000,00	0,00	0,00	360 000,00	1 000 000,00	0,00	0,00	0,00	0,00	0,00	0,00
<b>Zadanie 17 - Przebudowa drogi powiatowej nr 3541Z od DK6 do m. Dąbrowa</b>	PZD Koszalin	2018	2025	x		704 020,48	4 020,48	0,00	700 000,00	0,00	0,00	0,00	0,00	0,00	0,00	0,00
wydatki majątkowe	6050			600	60014	704 020,48	4 020,48	0,00	700 000,00	0,00	0,00	0,00	0,00	0,00	0,00	0,00
<b>Zadanie 18 - Przebudowa drogi powiatowej nr 3526Z Nosowo-Nosówko</b>	PZD Koszalin	2023	2025	x		1 595 000,00	135 000,00	10 000,00	1 450 000,00	0,00	0,00	0,00	0,00	0,00	0,00	0,00
wydatki majątkowe	6050			600	60014	1 595 000,00	135 000,00	10 000,00	1 450 000,00	0,00	0,00	0,00	0,00	0,00	0,00	0,00
<b>Zadanie 19 - Przebudowa mostu w m. Rosnowo</b>	PZD Koszalin	2022	2024	x		1 743 848,00	149 076,00	1 594 772,00	0,00	0,00	0,00	0,00	0,00	0,00	0,00	0,00
wydatki majątkowe	6050			600	60014	1 743 848,00	149 076,00	1 594 772,00	0,00	0,00	0,00	0,00	0,00	0,00	0,00	0,00
<b>Zadanie 20 - Przebudowa mostu w m. Przytok</b>	PZD Koszalin	2022	2026	x		569 900,00	9 900,00	0,00	60 000,00	500 000,00	0,00	0,00	0,00	0,00	0,00	0,00
wydatki majątkowe	6050			600	60014	569 900,00	9 900,00	0,00	60 000,00	500 000,00	0,00	0,00	0,00	0,00	0,00	0,00
<b>Zadanie 21 - Przebudowa i remont DP nr 3549Z Kusice - Ratajki</b>	PZD Koszalin	2022	2027	x		531 743,60	31 743,60	0,00	0,00	0,00	500 000,00	0,00	0,00	0,00	0,00	0,00
wydatki majątkowe	6050			600	60014	531 743,60	31 743,60	0,00	0,00	0,00	500 000,00	0,00	0,00	0,00	0,00	0,00
<b>Zadanie 22 - Przebudowa drogi powiatowej nr 3506Z Sarbinowo-Będzino</b>	PZD Koszalin	2023	2025	x		996 345,08	146 345,08	150 000,00	700 000,00	0,00	0,00	0,00	0,00	0,00	0,00	0,00
wydatki majątkowe	6050			600	60014	996 345,08	146 345,08	150 000,00	700 000,00	0,00	0,00	0,00	0,00	0,00	0,00	0,00
<b>Zadanie 23 - Przebudowa obiektu mostowego na DP nr 3543Z w m. Skibno</b>	PZD Koszalin	2023	2027	x		516 605,00	16 605,00	0,00	0,00	0,00	500 000,00	0,00	0,00	0,00	0,00	0,00
wydatki majątkowe	6050			600	60014	516 605,00	16 605,00	0,00	0,00	0,00	500 000,00	0,00	0,00	0,00	0,00	0,00
<b>Zadanie 24 - Przebudowa drogi powiatowej nr 3504Z na odcinku Łazy-Sucha Koszalińska</b>	PZD Koszalin	2023	2026	x		1 436 000,00	1 000,00	95 000,00	340 000,00	1 000 000,00	0,00	0,00	0,00	0,00	0,00	0,00
wydatki majątkowe	6050			600	60014	1 436 000,00	1 000,00	95 000,00	340 000,00	1 000 000,00	0,00	0,00	0,00	0,00	0,00	0,00
<b>Zadanie 25 - Przebudowa DP nr 3516Z Smolne-Wierzchomino</b>	PZD Koszalin	2023	2025	x		810 000,00	0,00	60 000,00	750 000,00	0,00	0,00	0,00	0,00	0,00	0,00	0,00
wydatki majątkowe	6050			600	60014	810 000,00	0,00	60 000,00	750 000,00	0,00	0,00	0,00	0,00	0,00	0,00	0,00
<b>Zadanie 26 - Przebudowa ciągów pieszych na terenie powiatu koszalińskiego</b>	PZD Koszalin	2021	2024	x		2 892 016,00	142 016,00	2 750 000,00	0,00	0,00	0,00	0,00	0,00	0,00	0,00	0,00
wydatki majątkowe	6050/6370			600	60014	2 892 016,00	142 016,00	2 750 000,00	0,00	0,00	0,00	0,00	0,00	0,00	0,00	0,00

Nazwa i cel	Jednostka odpowiedzialna	Okres realizacji (w wierszu program/umowa)		Klasyfikacja budżetowa		Łączne nakłady finansowe	Wydatki poniesione w latach poprzednich	Lata 2024-2048								
		Od	Do	Dział	Rozdz.			2024	2025	2026	2027	2028	2029	2030	2031	
								3	4	5	6	7	8	9	10	11
Zadanie 27 - Poprawa bezpieczeństwa pieszych dla drogi 3545Z w m. Węgorzewo	PZD Koszalin	2023	2024	x		419 151,18	789,66	418 361,52	0,00	0,00	0,00	0,00	0,00	0,00	0,00	0,00
wydatki majątkowe	6050			600	60014	419 151,18	789,66	418 361,52	0,00	0,00	0,00	0,00	0,00	0,00	0,00	0,00
Zadanie 28 - Przebudowa DP nr 3504Z na odcinku od ul. Kościelnej do skrzyżowania z DP nr 3505Z	PZD Koszalin	2025	2026	x		1 200 000,00	0,00	0,00	200 000,00	1 000 000,00	0,00	0,00	0,00	0,00	0,00	0,00
wydatki majątkowe	6050			600	60014	1 200 000,00	0,00	0,00	200 000,00	1 000 000,00	0,00	0,00	0,00	0,00	0,00	0,00
Zadanie 29 - Modernizacja ewidencji gruntów i budynków dla obrębu Mielno	Starostwo Powiatowe w Koszalinie	2024	2025	x		164 000,00	0,00	131 200,00	32 800,00	0,00	0,00	0,00	0,00	0,00	0,00	0,00
- wydatki bieżące				710	71012	164 000,00	0,00	131 200,00	32 800,00	0,00	0,00	0,00	0,00	0,00	0,00	0,00
Zadanie 30 - Przebudowa ciągów pieszo-rowerowych w pasie dróg powiatowych nr 3504Z i 3509Z	PZD Koszalin	2024	2025	x		120 000,00	0,00	20 000,00	100 000,00	0,00	0,00	0,00	0,00	0,00	0,00	0,00
- wydatki majątkowe	6050			600	60014	120 000,00	0,00	20 000,00	100 000,00	0,00	0,00	0,00	0,00	0,00	0,00	0,00
2) umowy, których realizacja w roku budżetowym i w latach następnych jest niezbędna dla zapewnienia ciągłości działania jednostki i których płatności przypadają w okresie dłuższym																
- wydatki bieżące																
- wydatki majątkowe																
umowa 1 ogółem				x												
- wyszczególnienie wydatków na program wg klasyfikacji budżetowej																
- wyszczególnienie wydatków na program wg klasyfikacji budżetowej																
umowa 2 ogółem				x												
- wyszczególnienie wydatków na program wg klasyfikacji budżetowej																
3) gwarancje i poręczenia udzielane przez jednostki samorządu terytorialnego (razem)																
- wydatki bieżące																
umowa 1 ogółem				x												
- wyszczególnienie wydatków na program wg klasyfikacji budżetowej																
- wyszczególnienie wydatków na program wg klasyfikacji budżetowej																
umowa 2 ogółem				x												
- wyszczególnienie wydatków na program wg klasyfikacji budżetowej																

\* Wykaz przedsięwzięć do Wieloletniej Prognozy Finansowej obejmując programy, projekty lub zadania przewidziane do realizacji w okresie dłuższym niż rok budżetowy, bez względu na to jakie jest źródło ich finansowania i tak będą to w szczególności przedsięwzięcia realizowane wyłącznie ze środków budżetu państwa.

Wykaz przedsięwzięć do WPF\* na lata 2024–2048

Nazwa i cel	Jednostka odpowiedzialna	Lata 2024-2048												
		2032	2033	2034	2035	2036	2037	2038	2039	2040	2041	2042	2043	2044
Przedsięwzięcia ogółem		9 960 473,76	9 703 608,12	9 447 111,48	9 191 042,88	8 935 269,48	8 679 894,60	8 424 947,76	8 170 428,96	7 916 293,92	7 662 631,20	7 409 411,28	7 156 648,92	6 904 314,60
- wydatki bieżące		5 381 473,80	5 124 608,16	4 868 111,52	4 612 042,92	4 356 269,52	4 100 894,64	3 845 947,80	3 591 429,00	3 337 293,96	3 083 631,24	2 830 411,32	2 577 648,96	2 325 314,64
- wydatki majątkowe		4 578 999,96	4 578 999,96	4 578 999,96	4 578 999,96	4 578 999,96	4 578 999,96	4 578 999,96	4 578 999,96	4 578 999,96	4 578 999,96	4 578 999,96	4 578 999,96	4 578 999,96
<b>1) programy, projekty lub zadania (razem)</b>		<b>9 960 473,76</b>	<b>9 703 608,12</b>	<b>9 447 111,48</b>	<b>9 191 042,88</b>	<b>8 935 269,48</b>	<b>8 679 894,60</b>	<b>8 424 947,76</b>	<b>8 170 428,96</b>	<b>7 916 293,92</b>	<b>7 662 631,20</b>	<b>7 409 411,28</b>	<b>7 156 648,92</b>	<b>6 904 314,60</b>
- wydatki bieżące		<b>5 381 473,80</b>	<b>5 124 608,16</b>	<b>4 868 111,52</b>	<b>4 612 042,92</b>	<b>4 356 269,52</b>	<b>4 100 894,64</b>	<b>3 845 947,80</b>	<b>3 591 429,00</b>	<b>3 337 293,96</b>	<b>3 083 631,24</b>	<b>2 830 411,32</b>	<b>2 577 648,96</b>	<b>2 325 314,64</b>
- wydatki majątkowe		<b>4 578 999,96</b>	<b>4 578 999,96</b>	<b>4 578 999,96</b>	<b>4 578 999,96</b>	<b>4 578 999,96</b>	<b>4 578 999,96</b>	<b>4 578 999,96</b>	<b>4 578 999,96</b>	<b>4 578 999,96</b>	<b>4 578 999,96</b>	<b>4 578 999,96</b>	<b>4 578 999,96</b>	<b>4 578 999,96</b>
<i>a) programy, projekty lub zadania związane z programami o których mowa w art. 5 ust. 1 pkt 2 i 3 (razem)</i>		0,00	0,00	0,00	0,00	0,00	0,00	0,00	0,00	0,00	0,00	0,00	0,00	0,00
- wydatki bieżące		0,00	0,00	0,00	0,00	0,00	0,00	0,00	0,00	0,00	0,00	0,00	0,00	0,00
- wydatki majątkowe		0,00	0,00	0,00	0,00	0,00	0,00	0,00	0,00	0,00	0,00	0,00	0,00	0,00
Zadanie 1 - Przebudowa drogi powiatowej nr 3542Z. Karnieszewice	PZD Koszalin	0,00	0,00	0,00	0,00	0,00	0,00	0,00	0,00	0,00	0,00	0,00	0,00	0,00
- wydatki majątkowe	6058/6059	0,00	0,00	0,00	0,00	0,00	0,00	0,00	0,00	0,00	0,00	0,00	0,00	0,00
Projekt 2 - Cyberbezpieczeństwo w Powiecie Koszalińskim	Starostwo Powiatowe w Koszalinie	0,00	0,00	0,00	0,00	0,00	0,00	0,00	0,00	0,00	0,00	0,00	0,00	0,00
- wydatki bieżące		0,00	0,00	0,00	0,00	0,00	0,00	0,00	0,00	0,00	0,00	0,00	0,00	0,00
- wydatki majątkowe	6060	0,00	0,00	0,00	0,00	0,00	0,00	0,00	0,00	0,00	0,00	0,00	0,00	0,00
<b>b) programy, projekty lub zadania związane z umowami pa (razem)</b>		<b>9 960 473,76</b>	<b>9 703 608,12</b>	<b>9 447 111,48</b>	<b>9 191 042,88</b>	<b>8 935 269,48</b>	<b>8 679 894,60</b>	<b>8 424 947,76</b>	<b>8 170 428,96</b>	<b>7 916 293,92</b>	<b>7 662 631,20</b>	<b>7 409 411,28</b>	<b>7 156 648,92</b>	<b>6 904 314,60</b>
- wydatki bieżące		<b>5 381 473,80</b>	<b>5 124 608,16</b>	<b>4 868 111,52</b>	<b>4 612 042,92</b>	<b>4 356 269,52</b>	<b>4 100 894,64</b>	<b>3 845 947,80</b>	<b>3 591 429,00</b>	<b>3 337 293,96</b>	<b>3 083 631,24</b>	<b>2 830 411,32</b>	<b>2 577 648,96</b>	<b>2 325 314,64</b>
- wydatki majątkowe		<b>4 578 999,96</b>	<b>4 578 999,96</b>	<b>4 578 999,96</b>	<b>4 578 999,96</b>	<b>4 578 999,96</b>	<b>4 578 999,96</b>	<b>4 578 999,96</b>	<b>4 578 999,96</b>	<b>4 578 999,96</b>	<b>4 578 999,96</b>	<b>4 578 999,96</b>	<b>4 578 999,96</b>	<b>4 578 999,96</b>
Zadanie 1 - Budowa Domów Pomocy Społecznej wraz z systemem usprawniającym ich zarządzanie w Powiecie Koszalińskim	Starostwo Powiatowe w Koszalinie	9 960 473,76	9 703 608,12	9 447 111,48	9 191 042,88	8 935 269,48	8 679 894,60	8 424 947,76	8 170 428,96	7 916 293,92	7 662 631,20	7 409 411,28	7 156 648,92	6 904 314,60
- wydatki bieżące		5 381 473,80	5 124 608,16	4 868 111,52	4 612 042,92	4 356 269,52	4 100 894,64	3 845 947,80	3 591 429,00	3 337 293,96	3 083 631,24	2 830 411,32	2 577 648,96	2 325 314,64
- wydatki majątkowe	6050	4 578 999,96	4 578 999,96	4 578 999,96	4 578 999,96	4 578 999,96	4 578 999,96	4 578 999,96	4 578 999,96	4 578 999,96	4 578 999,96	4 578 999,96	4 578 999,96	4 578 999,96
program 2 ogółem														
- wyszczególnienie wydatków na program wg klasyfikacji budżetowej														
<b>c) programy, projekty lub zadania pozostałe-inne niż wymi</b>		<b>0,00</b>	<b>0,00</b>	<b>0,00</b>	<b>0,00</b>	<b>0,00</b>	<b>0,00</b>	<b>0,00</b>	<b>0,00</b>	<b>0,00</b>	<b>0,00</b>	<b>0,00</b>	<b>0,00</b>	<b>0,00</b>
- wydatki bieżące		<b>0,00</b>	<b>0,00</b>	<b>0,00</b>	<b>0,00</b>	<b>0,00</b>	<b>0,00</b>	<b>0,00</b>	<b>0,00</b>	<b>0,00</b>	<b>0,00</b>	<b>0,00</b>	<b>0,00</b>	<b>0,00</b>
- wydatki majątkowe		<b>0,00</b>	<b>0,00</b>	<b>0,00</b>	<b>0,00</b>	<b>0,00</b>	<b>0,00</b>	<b>0,00</b>	<b>0,00</b>	<b>0,00</b>	<b>0,00</b>	<b>0,00</b>	<b>0,00</b>	<b>0,00</b>
Zadanie 1 - Zakup, instalacja i wdrożenie elektronicznego systemu zarządzania domami pomocy społecznej w Powiecie Koszalińskim	Starostwo Powiatowe w Koszalinie	0,00	0,00	0,00	0,00	0,00	0,00	0,00	0,00	0,00	0,00	0,00	0,00	0,00
- wydatki bieżące		0,00	0,00	0,00	0,00	0,00	0,00	0,00	0,00	0,00	0,00	0,00	0,00	0,00



Nazwa i cel	Jednostka odpowiedzialna	Lata 2024-2048													
		2032	2033	2034	2035	2036	2037	2038	2039	2040	2041	2042	2043	2044	
		17	18	19	20	21	22	23	24	25	26	27	28	29	
- wydatki majątkowe	6050	0,00	0,00	0,00	0,00	0,00	0,00	0,00	0,00	0,00	0,00	0,00	0,00	0,00	
<b>Zadanie 2 - Budowa drogi wraz z kanalizacją sanitarną, wodociągową i tele techniczną pomiędzy m. Nowe Bielice a m. Giezkowo</b>	Starostwo Powiatowe w Koszalinie	<b>0,00</b>	<b>0,00</b>	<b>0,00</b>	<b>0,00</b>	<b>0,00</b>	<b>0,00</b>	<b>0,00</b>	<b>0,00</b>	<b>0,00</b>	<b>0,00</b>	<b>0,00</b>	<b>0,00</b>	<b>0,00</b>	
- wydatki majątkowe	6050	0,00	0,00	0,00	0,00	0,00	0,00	0,00	0,00	0,00	0,00	0,00	0,00	0,00	
<b>Zadanie 3 - Opracowanie i realizacja Strategii rozwoju ponadlokalnego dla Koszalińsko-Kolobrzieszko-Białogardzkiego Obszaru Funkcjonowania na lata 2021-2030</b>	Starostwo Powiatowe w Koszalinie	<b>0,00</b>	<b>0,00</b>	<b>0,00</b>	<b>0,00</b>	<b>0,00</b>	<b>0,00</b>	<b>0,00</b>	<b>0,00</b>	<b>0,00</b>	<b>0,00</b>	<b>0,00</b>	<b>0,00</b>	<b>0,00</b>	
- wydatki bieżące		0,00	0,00	0,00	0,00	0,00	0,00	0,00	0,00	0,00	0,00	0,00	0,00	0,00	
<b>Zadanie 4 - Modernizacja infrastruktury społecznej w powiecie koszalińskim</b>	Starostwo Powiatowe w Koszalinie	<b>0,00</b>	<b>0,00</b>	<b>0,00</b>	<b>0,00</b>	<b>0,00</b>	<b>0,00</b>	<b>0,00</b>	<b>0,00</b>	<b>0,00</b>	<b>0,00</b>	<b>0,00</b>	<b>0,00</b>	<b>0,00</b>	
- wydatki majątkowe	6050/6060/6370	0,00	0,00	0,00	0,00	0,00	0,00	0,00	0,00	0,00	0,00	0,00	0,00	0,00	
<b>Zadanie 5 - Prowadzenie na terenie powiatu koszalińskiego domu pomocy społecznej dla osób dorosłych niepełnosprawnych intelektualnie oraz dzieci i młodzieży niepełnosprawnych intelektualnie, o zasięgu ponadgminnym</b>	Starostwo Powiatowe w Koszalinie	<b>0,00</b>	<b>0,00</b>	<b>0,00</b>	<b>0,00</b>	<b>0,00</b>	<b>0,00</b>	<b>0,00</b>	<b>0,00</b>	<b>0,00</b>	<b>0,00</b>	<b>0,00</b>	<b>0,00</b>	<b>0,00</b>	
- wydatki bieżące		0,00	0,00	0,00	0,00	0,00	0,00	0,00	0,00	0,00	0,00	0,00	0,00	0,00	
<b>Zadanie 6 - Prowadzenie centrum edukacji ekologicznej i ochrony przyrody w Sarbinowie</b>	Starostwo Powiatowe w Koszalinie	<b>0,00</b>	<b>0,00</b>	<b>0,00</b>	<b>0,00</b>	<b>0,00</b>	<b>0,00</b>	<b>0,00</b>	<b>0,00</b>	<b>0,00</b>	<b>0,00</b>	<b>0,00</b>	<b>0,00</b>	<b>0,00</b>	
- wydatki bieżące		0,00	0,00	0,00	0,00	0,00	0,00	0,00	0,00	0,00	0,00	0,00	0,00	0,00	
<b>Zadanie 7 - Modernizacja ewidencji gruntów i budynków na terenie gminy Bedzino</b>	Starostwo Powiatowe w Koszalinie	<b>0,00</b>	<b>0,00</b>	<b>0,00</b>	<b>0,00</b>	<b>0,00</b>	<b>0,00</b>	<b>0,00</b>	<b>0,00</b>	<b>0,00</b>	<b>0,00</b>	<b>0,00</b>	<b>0,00</b>	<b>0,00</b>	
- wydatki bieżące		0,00	0,00	0,00	0,00	0,00	0,00	0,00	0,00	0,00	0,00	0,00	0,00	0,00	
<b>Zadanie 8 - Modernizacja ewidencji gruntów i budynków na terenie gminy Sianów</b>	Starostwo Powiatowe w Koszalinie	<b>0,00</b>	<b>0,00</b>	<b>0,00</b>	<b>0,00</b>	<b>0,00</b>	<b>0,00</b>	<b>0,00</b>	<b>0,00</b>	<b>0,00</b>	<b>0,00</b>	<b>0,00</b>	<b>0,00</b>	<b>0,00</b>	
- wydatki bieżące		0,00	0,00	0,00	0,00	0,00	0,00	0,00	0,00	0,00	0,00	0,00	0,00	0,00	
<b>Zadanie 9 - Poprawa cyberbezpieczeństwa powiatu koszalińskiego - usunięte</b>	Starostwo Powiatowe w Koszalinie	<b>0,00</b>	<b>0,00</b>	<b>0,00</b>	<b>0,00</b>	<b>0,00</b>	<b>0,00</b>	<b>0,00</b>	<b>0,00</b>	<b>0,00</b>	<b>0,00</b>	<b>0,00</b>	<b>0,00</b>	<b>0,00</b>	
- wydatki bieżące		0,00	0,00	0,00	0,00	0,00	0,00	0,00	0,00	0,00	0,00	0,00	0,00	0,00	
<b>Zadanie 10 - Rozbudowa budynku szkolno-gospodarczego (zwiększenie pow. na działalność statutową Ośrodka)</b>	Specjalny Ośrodek Szkolno-Wychowawczy w Warnie	<b>0,00</b>	<b>0,00</b>	<b>0,00</b>	<b>0,00</b>	<b>0,00</b>	<b>0,00</b>	<b>0,00</b>	<b>0,00</b>	<b>0,00</b>	<b>0,00</b>	<b>0,00</b>	<b>0,00</b>	<b>0,00</b>	
- wydatki majątkowe		0,00	0,00	0,00	0,00	0,00	0,00	0,00	0,00	0,00	0,00	0,00	0,00	0,00	
<b>Program 11 - Program kompleksowego wsparcia dla rodzin "Za życiem"</b>	PPP-P Koszalin	<b>0,00</b>	<b>0,00</b>	<b>0,00</b>	<b>0,00</b>	<b>0,00</b>	<b>0,00</b>	<b>0,00</b>	<b>0,00</b>	<b>0,00</b>	<b>0,00</b>	<b>0,00</b>	<b>0,00</b>	<b>0,00</b>	
- wydatki bieżące		0,00	0,00	0,00	0,00	0,00	0,00	0,00	0,00	0,00	0,00	0,00	0,00	0,00	
<b>Zadanie 12 - Prace konserwatorskie budynku pałacowego w Parsowie</b>	Dom Pomocy Społecznej w Parsowie	<b>0,00</b>	<b>0,00</b>	<b>0,00</b>	<b>0,00</b>	<b>0,00</b>	<b>0,00</b>	<b>0,00</b>	<b>0,00</b>	<b>0,00</b>	<b>0,00</b>	<b>0,00</b>	<b>0,00</b>	<b>0,00</b>	
- wydatki majątkowe	6050/6370	0,00	0,00	0,00	0,00	0,00	0,00	0,00	0,00	0,00	0,00	0,00	0,00	0,00	

Nazwa i cel	Jednostka odpowiedzialna	Lata 2024-2048												
		2032	2033	2034	2035	2036	2037	2038	2039	2040	2041	2042	2043	2044
		17	18	19	20	21	22	23	24	25	26	27	28	29
Zadanie 13 - Przebudowa i remont drogi powiatowej nr 3504Z Gąski - Kladno	PZD Koszalin	0,00	0,00	0,00	0,00	0,00	0,00	0,00	0,00	0,00	0,00	0,00	0,00	0,00
wydatki majątkowe	6050	0,00	0,00	0,00	0,00	0,00	0,00	0,00	0,00	0,00	0,00	0,00	0,00	0,00
Zadanie 14 - Przebudowa drogi powiatowej nr 3569Z Cetuń - DW 168	PZD Koszalin	0,00	0,00	0,00	0,00	0,00	0,00	0,00	0,00	0,00	0,00	0,00	0,00	0,00
wydatki majątkowe	6050	0,00	0,00	0,00	0,00	0,00	0,00	0,00	0,00	0,00	0,00	0,00	0,00	0,00
Zadanie 15 - Przebudowa i remont drogi powiatowej nr 3566Z Naclaw - DW 168	PZD Koszalin	0,00	0,00	0,00	0,00	0,00	0,00	0,00	0,00	0,00	0,00	0,00	0,00	0,00
wydatki majątkowe	6050	0,00	0,00	0,00	0,00	0,00	0,00	0,00	0,00	0,00	0,00	0,00	0,00	0,00
Zadanie 16 - Przebudowa i remont drogi powiatowej nr 3536Z Kurozwęcz-Dobrociech	PZD Koszalin	0,00	0,00	0,00	0,00	0,00	0,00	0,00	0,00	0,00	0,00	0,00	0,00	0,00
wydatki majątkowe	6050	0,00	0,00	0,00	0,00	0,00	0,00	0,00	0,00	0,00	0,00	0,00	0,00	0,00
Zadanie 17 - Przebudowa drogi powiatowej nr 3541Z od DK6 do m. Dąbrowa	PZD Koszalin	0,00	0,00	0,00	0,00	0,00	0,00	0,00	0,00	0,00	0,00	0,00	0,00	0,00
wydatki majątkowe	6050	0,00	0,00	0,00	0,00	0,00	0,00	0,00	0,00	0,00	0,00	0,00	0,00	0,00
Zadanie 18 - Przebudowa drogi powiatowej nr 3526Z Nosowo-Nosówka	PZD Koszalin	0,00	0,00	0,00	0,00	0,00	0,00	0,00	0,00	0,00	0,00	0,00	0,00	0,00
wydatki majątkowe	6050	0,00	0,00	0,00	0,00	0,00	0,00	0,00	0,00	0,00	0,00	0,00	0,00	0,00
Zadanie 19 - Przebudowa mostu w m. Rosnowo	PZD Koszalin	0,00	0,00	0,00	0,00	0,00	0,00	0,00	0,00	0,00	0,00	0,00	0,00	0,00
wydatki majątkowe	6050	0,00	0,00	0,00	0,00	0,00	0,00	0,00	0,00	0,00	0,00	0,00	0,00	0,00
Zadanie 20 - Przebudowa mostu w m. Przytok	PZD Koszalin	0,00	0,00	0,00	0,00	0,00	0,00	0,00	0,00	0,00	0,00	0,00	0,00	0,00
wydatki majątkowe	6050	0,00	0,00	0,00	0,00	0,00	0,00	0,00	0,00	0,00	0,00	0,00	0,00	0,00
Zadanie 21 - Przebudowa i remont DP nr 3549Z Kusice - Ratajki	PZD Koszalin	0,00	0,00	0,00	0,00	0,00	0,00	0,00	0,00	0,00	0,00	0,00	0,00	0,00
wydatki majątkowe	6050	0,00	0,00	0,00	0,00	0,00	0,00	0,00	0,00	0,00	0,00	0,00	0,00	0,00
Zadanie 22 - Przebudowa drogi powiatowej nr 3506Z Sarbinowo-Będzino	PZD Koszalin	0,00	0,00	0,00	0,00	0,00	0,00	0,00	0,00	0,00	0,00	0,00	0,00	0,00
wydatki majątkowe	6050	0,00	0,00	0,00	0,00	0,00	0,00	0,00	0,00	0,00	0,00	0,00	0,00	0,00
Zadanie 23 - Przebudowa obiektu mostowego na DP nr 3543Z w m. Skibno	PZD Koszalin	0,00	0,00	0,00	0,00	0,00	0,00	0,00	0,00	0,00	0,00	0,00	0,00	0,00
wydatki majątkowe	6050	0,00	0,00	0,00	0,00	0,00	0,00	0,00	0,00	0,00	0,00	0,00	0,00	0,00
Zadanie 24 - Przebudowa drogi powiatowej nr 3504Z na odcinku Łazy-Sucha Koszalińska	PZD Koszalin	0,00	0,00	0,00	0,00	0,00	0,00	0,00	0,00	0,00	0,00	0,00	0,00	0,00
wydatki majątkowe	6050	0,00	0,00	0,00	0,00	0,00	0,00	0,00	0,00	0,00	0,00	0,00	0,00	0,00
Zadanie 25 - Przebudowa DP nr 3516Z Smolne-Wierzchomino	PZD Koszalin	0,00	0,00	0,00	0,00	0,00	0,00	0,00	0,00	0,00	0,00	0,00	0,00	0,00
wydatki majątkowe	6050	0,00	0,00	0,00	0,00	0,00	0,00	0,00	0,00	0,00	0,00	0,00	0,00	0,00
Zadanie 26 - Przebudowa ciągów pieszych na terenie powiatu koszalińskiego	PZD Koszalin	0,00	0,00	0,00	0,00	0,00	0,00	0,00	0,00	0,00	0,00	0,00	0,00	0,00
wydatki majątkowe	6050/6370	0,00	0,00	0,00	0,00	0,00	0,00	0,00	0,00	0,00	0,00	0,00	0,00	0,00

Nazwa i cel	Jednostka odpowiedzialna	Lata 2024-2048												
		2032	2033	2034	2035	2036	2037	2038	2039	2040	2041	2042	2043	2044
1	2	17	18	19	20	21	22	23	24	25	26	27	28	29
Zadanie 27 - Poprawa bezpieczeństwa pieszych dla drogi 3545Z w m. Węgorzewo	PZD Koszalin	0,00	0,00	0,00	0,00	0,00	0,00	0,00	0,00	0,00	0,00	0,00	0,00	0,00
wydatki majątkowe	6050	0,00	0,00	0,00	0,00	0,00	0,00	0,00	0,00	0,00	0,00	0,00	0,00	0,00
Zadanie 28 - Przebudowa DP nr 3504Z na odcinku od ul. Kościelnej do skrzyżowania z DP nr 3505Z	PZD Koszalin	0,00	0,00	0,00	0,00	0,00	0,00	0,00	0,00	0,00	0,00	0,00	0,00	0,00
wydatki majątkowe	6050	0,00	0,00	0,00	0,00	0,00	0,00	0,00	0,00	0,00	0,00	0,00	0,00	0,00
Zadanie 29 - Modernizacja ewidencji gruntów i budynków dla obrębu Mielno	Starostwo Powiatowe w Koszalinie	0,00	0,00	0,00	0,00	0,00	0,00	0,00	0,00	0,00	0,00	0,00	0,00	0,00
- wydatki bieżące		0,00	0,00	0,00	0,00	0,00	0,00	0,00	0,00	0,00	0,00	0,00	0,00	0,00
Zadanie 30 - Przebudowa ciągów pieszo-rowerowych w pasie dróg powiatowych nr 3504Z i 3509Z	PZD Koszalin	0,00	0,00	0,00	0,00	0,00	0,00	0,00	0,00	0,00	0,00	0,00	0,00	0,00
- wydatki majątkowe	6050	0,00	0,00	0,00	0,00	0,00	0,00	0,00	0,00	0,00	0,00	0,00	0,00	0,00
<b>2) umowy, których realizacja w roku budżetowym i w latach zapewnienia ciągłości działania jednostki i których płatno</b>														
- wydatki bieżące														
- wydatki majątkowe														
umowa 1 ogółem														
- wyszczególnienie wydatków na program wg klasyfikacji budżetowej														
- wyszczególnienie wydatków na program wg klasyfikacji budżetowej														
umowa 2 ogółem														
- wyszczególnienie wydatków na program wg klasyfikacji budżetowej														
<b>3) gwarancje i poręczenia udzielane przez jednostki samo</b>														
- wydatki bieżące														
umowa 1 ogółem														
- wyszczególnienie wydatków na program wg klasyfikacji budżetowej														
- wyszczególnienie wydatków na program wg klasyfikacji budżetowej														
umowa 2 ogółem														
- wyszczególnienie wydatków na program wg klasyfikacji budżetowej														

\* Wykaz przedsięwzięć do Wieloletniej Prognozy Finansowej obejmujących wydatki własnych, z udziałem środków bezwrotnych z zagranicy (w tym z budżetu UE lub z pomocy finansowej państw członkowskich EFTA) lub przedsięwzięcia realizowane na podstawie umów o partnerstwie publiczno-prywatnym

**Wykaz przedsięwzięć do WPF\* na lata 2024–2048**

układ wg przedsięwzięć/programów/projektów/zadań

Nazwa i cel	Jednostka odpowiedzialna	Lata 2024-2048				Limit zobowiązań
		2025	2026	2027	2028	
<b>Przedsięwzięcia ogółem</b>		<b>6 652 437,84</b>	<b>6 401 048,16</b>	<b>6 150 086,52</b>	<b>1 496 587,28</b>	<b>215 768 078,17</b>
- wydatki bieżące		2 073 437,88	1 822 048,20	1 571 086,56	351 836,49	82 800 365,25
- wydatki majątkowe		4 578 999,96	4 578 999,96	4 578 999,96	1 144 750,79	132 967 712,92
<b>1) programy, projekty lub zadania (razem)</b>		<b>6 652 437,84</b>	<b>6 401 048,16</b>	<b>6 150 086,52</b>	<b>1 496 587,28</b>	<b>215 768 078,17</b>
- wydatki bieżące		2 073 437,88	1 822 048,20	1 571 086,56	351 836,49	82 800 365,25
- wydatki majątkowe		4 578 999,96	4 578 999,96	4 578 999,96	1 144 750,79	132 967 712,92
<i>a) programy, projekty lub zadania związane z programami o których mowa w art. 5 ust. 1 pkt 2 i 3 (razem)</i>		0,00	0,00	0,00	0,00	3 534 255,00
- wydatki bieżące		0,00	0,00	0,00	0,00	259 886,00
- wydatki majątkowe		0,00	0,00	0,00	0,00	3 274 369,00
Zadanie 1 - Przebudowa drogi powiatowej nr 3542Z Karnieszewice	PZD Koszalin	0,00	0,00	0,00	0,00	2 630 000,00
- wydatki majątkowe	6058/6059	0,00	0,00	0,00	0,00	2 630 000,00
Projekt 2 - Cyberbezpieczeństwo w Powiecie Koszalińskim	Starostwo Powiatowe w Koszalinie	0,00	0,00	0,00	0,00	904 255,00
- wydatki bieżące		0,00	0,00	0,00	0,00	259 886,00
- wydatki majątkowe	6060	0,00	0,00	0,00	0,00	644 369,00
<b>b) programy, projekty lub zadania związane z umowami pa (razem)</b>		<b>6 652 437,84</b>	<b>6 401 048,16</b>	<b>6 150 086,52</b>	<b>1 496 587,28</b>	<b>170 106 824,37</b>
- wydatki bieżące		2 073 437,88	1 822 048,20	1 571 086,56	351 836,49	78 301 320,12
- wydatki majątkowe		4 578 999,96	4 578 999,96	4 578 999,96	1 144 750,79	91 805 504,25
Zadanie 1 - Budowa Domów Pomocy Społecznej wraz z systemem usprawniającym ich zarządzanie w Powiecie Koszalińskim	Starostwo Powiatowe w Koszalinie	6 652 437,84	6 401 048,16	6 150 086,52	1 496 587,28	170 106 824,37
- wydatki bieżące		2 073 437,88	1 822 048,20	1 571 086,56	351 836,49	78 301 320,12
- wydatki majątkowe	6050	4 578 999,96	4 578 999,96	4 578 999,96	1 144 750,79	91 805 504,25
program 2 ogółem						
* wyszczególnienie wydatków na program wg klasyfikacji budżetowej						
<b>c) programy, projekty lub zadania pozostałe-inne niż wymi</b>		<b>0,00</b>	<b>0,00</b>	<b>0,00</b>	<b>0,00</b>	<b>42 126 998,80</b>
- wydatki bieżące		0,00	0,00	0,00	0,00	4 239 159,13
- wydatki majątkowe		0,00	0,00	0,00	0,00	37 887 839,67
Zadanie 1 - Zakup, instalacja i wdrożenie elektronicznego systemu zarządzania domami pomocy społecznej w Powiecie Koszalińskim	Starostwo Powiatowe w Koszalinie	0,00	0,00	0,00	0,00	93 504,60
- wydatki bieżące		0,00	0,00	0,00	0,00	93 504,60

Nazwa i cel	Jednostka odpowiedzialna	Lata 2024-2048				Limit zobowiązań
		2024	2026	2027	2048	
1	2	30	31	32	33	34
- wydatki majątkowe	6050	0,00	0,00	0,00	0,00	0,00
Zadanie 2 - Budowa drogi wraz z kanalizacją sanitarną, wodociągową i tele techniczną pomiędzy m. Nowe Bielice a m. Giezkowo	Starostwo Powiatowe w Koszalinie	0,00	0,00	0,00	0,00	1 625 000,00
wydatki majątkowe	6050	0,00	0,00	0,00	0,00	1 625 000,00
Zadanie 3 - Opracowanie i realizacja Strategii rozwoju ponadlokalnego dla Koszalińsko-Kolebrzesko-Białogardzkiego Obszaru Funkcjonowania na lata 2021-2030	Starostwo Powiatowe w Koszalinie	0,00	0,00	0,00	0,00	224 855,05
- wydatki bieżące		0,00	0,00	0,00	0,00	224 855,05
Zadanie 4 - Modernizacja infrastruktury społecznej w powiecie koszalińskim	Starostwo Powiatowe w Koszalinie	0,00	0,00	0,00	0,00	8 050 819,49
- wydatki majątkowe	6050/6060/6370	0,00	0,00	0,00	0,00	8 050 819,49
Zadanie 5 - Prowadzenie na terenie powiatu koszalińskiego domu pomocy społecznej dla osób dorosłych niepełnosprawnych intelektualnie oraz dzieci i młodzieży niepełnosprawnych intelektualnie, o zasięgu ponadgminnym	Starostwo Powiatowe w Koszalinie	0,00	0,00	0,00	0,00	3 025 843,48
wydatki bieżące		0,00	0,00	0,00	0,00	3 025 843,48
Zadanie 6 - Prowadzenie centrum edukacji ekologicznej i ochrony przyrody w Sarbinowie	Starostwo Powiatowe w Koszalinie	0,00	0,00	0,00	0,00	100 000,00
wydatki bieżące		0,00	0,00	0,00	0,00	100 000,00
Zadanie 7 - Modernizacja ewidencji gruntów i budynków na terenie gminy Będzino	Starostwo Powiatowe w Koszalinie	0,00	0,00	0,00	0,00	36 620,00
- wydatki bieżące		0,00	0,00	0,00	0,00	36 620,00
Zadanie 8 - Modernizacja ewidencji gruntów i budynków na terenie gminy Sianów	Starostwo Powiatowe w Koszalinie	0,00	0,00	0,00	0,00	53 136,00
- wydatki bieżące		0,00	0,00	0,00	0,00	53 136,00
Zadanie 9 - Poprawa cyberbezpieczeństwa powiatu koszalińskiego - usunięte	Starostwo Powiatowe w Koszalinie	0,00	0,00	0,00	0,00	0,00
- wydatki bieżące		0,00	0,00	0,00	0,00	0,00
Zadanie 10 - Rozbudowa budynku szkolno-gospodarczego (zwiększenie pow. na działalność statutową Ośrodka)	Specjalny Ośrodek Szkolno-Wychowawczy w Warnie	0,00	0,00	0,00	0,00	330 000,00
- wydatki majątkowe		0,00	0,00	0,00	0,00	330 000,00
Program 11 - Program kompleksowego wsparcia dla rodzin "Za życiem"	PPP-P Koszalin	0,00	0,00	0,00	0,00	541 200,00
wydatki bieżące		0,00	0,00	0,00	0,00	541 200,00
Zadanie 12 - Prace konserwatorskie budynku pałacowego w Parsowie	Dom Pomocy Społecznej w Parsowie	0,00	0,00	0,00	0,00	600 000,00
- wydatki majątkowe	6050/6370	0,00	0,00	0,00	0,00	600 000,00

Nazwa i cel	Jednostka odpowiedzialna	Lata 2024-2048				Limit zobowiązań
		2025	2026	2027	2028	
1	2	30	31	32	33	34
Zadanie 13 - Przebudowa i remont drogi powiatowej nr 3504Z Gąski - Kładno	PZD Koszalin	0,00	0,00	0,00	0,00	6 913 886,66
wydatki majątkowe	6050	0,00	0,00	0,00	0,00	6 913 886,66
Zadanie 14 - Przebudowa drogi powiatowej nr 3569Z Cetuń - DW 168	PZD Koszalin	0,00	0,00	0,00	0,00	5 110 000,00
wydatki majątkowe	6050	0,00	0,00	0,00	0,00	5 110 000,00
Zadanie 15 - Przebudowa i remont drogi powiatowej nr 3566Z Naclaw - DW 168	PZD Koszalin	0,00	0,00	0,00	0,00	1 000 000,00
wydatki majątkowe	6050	0,00	0,00	0,00	0,00	1 000 000,00
Zadanie 16 - Przebudowa i remont drogi powiatowej nr 3536Z Kurozwęcz-Dobrociechy	PZD Koszalin	0,00	0,00	0,00	0,00	1 360 000,00
wydatki majątkowe	6050	0,00	0,00	0,00	0,00	1 360 000,00
Zadanie 17 - Przebudowa drogi powiatowej nr 3541Z od DK6 do m. Dąbrowa	PZD Koszalin	0,00	0,00	0,00	0,00	700 000,00
wydatki majątkowe	6050	0,00	0,00	0,00	0,00	700 000,00
Zadanie 18 - Przebudowa drogi powiatowej nr 3526Z Nosowo-Nusówko	PZD Koszalin	0,00	0,00	0,00	0,00	1 460 000,00
wydatki majątkowe	6050	0,00	0,00	0,00	0,00	1 460 000,00
Zadanie 19 - Przebudowa mostu w m. Rosnowo	PZD Koszalin	0,00	0,00	0,00	0,00	1 594 772,00
wydatki majątkowe	6050	0,00	0,00	0,00	0,00	1 594 772,00
Zadanie 20 - Przebudowa mostu w m. Przytok	PZD Koszalin	0,00	0,00	0,00	0,00	560 000,00
wydatki majątkowe	6050	0,00	0,00	0,00	0,00	560 000,00
Zadanie 21 - Przebudowa i remont DP nr 3549Z Kusice - Ratajki	PZD Koszalin	0,00	0,00	0,00	0,00	500 000,00
wydatki majątkowe	6050	0,00	0,00	0,00	0,00	500 000,00
Zadanie 22 - Przebudowa drogi powiatowej nr 3506Z Sarbinowo-Będzino	PZD Koszalin	0,00	0,00	0,00	0,00	850 000,00
wydatki majątkowe	6050	0,00	0,00	0,00	0,00	850 000,00
Zadanie 23 - Przebudowa obiektu mostowego na DP nr 3543Z w m. Skibno	PZD Koszalin	0,00	0,00	0,00	0,00	500 000,00
wydatki majątkowe	6050	0,00	0,00	0,00	0,00	500 000,00
Zadanie 24 - Przebudowa drogi powiatowej nr 3504Z na odcinku Łazy-Sucha Koszalińska	PZD Koszalin	0,00	0,00	0,00	0,00	1 435 000,00
wydatki majątkowe	6050	0,00	0,00	0,00	0,00	1 435 000,00
Zadanie 25 - Przebudowa DP nr 3516Z Smolne-Wierzchomno	PZD Koszalin	0,00	0,00	0,00	0,00	810 000,00
wydatki majątkowe	6050	0,00	0,00	0,00	0,00	810 000,00
Zadanie 26 - Przebudowa ciągów pieszych na terenie powiatu koszalińskiego	PZD Koszalin	0,00	0,00	0,00	0,00	2 750 000,00
wydatki majątkowe	6050/6370	0,00	0,00	0,00	0,00	2 750 000,00

Nazwa i cel	Jednostka odpowiedzialna	Lata 2024-2048				Limit zobowiązań
		2025	2026	2027	2028	
1	2	30	31	32	33	34
Zadanie 27 - Poprawa bezpieczeństwa pieszych dla drogi 3545Z w m. Węgorzewo	PZD Koszalin	0,00	0,00	0,00	0,00	418 361,52
wydatki majątkowe	6050	0,00	0,00	0,00	0,00	418 361,52
Zadanie 28 - Przebudowa DP nr 3504Z na odcinku od ul. Kościelnej do skrzyżowania z DP nr 3505Z	PZD Koszalin	0,00	0,00	0,00	0,00	1 200 000,00
wydatki majątkowe	6050	0,00	0,00	0,00	0,00	1 200 000,00
Zadanie 29 - Modernizacja ewidencji gruntów i budynków dla obrębu Mielno	Starostwo Powiatowe w Koszalinie	0,00	0,00	0,00	0,00	164 000,00
- wydatki bieżące		0,00	0,00	0,00	0,00	164 000,00
Zadanie 30 - Przebudowa ciągów pieszo-rowerowych w pasie dróg powiatowych nr 3504Z i 3509Z	PZD Koszalin	0,00	0,00	0,00	0,00	120 000,00
- wydatki majątkowe	6050	0,00	0,00	0,00	0,00	120 000,00
<b>2) umowy, których realizacja w roku budżetowym i w lata</b>						
<b>zapewnienia ciągłości działania jednostki i których płatn</b>						
- wydatki bieżące						
- wydatki majątkowe						
umowa 1 ogółem						
- wyszczególnienie wydatków na program wg klasyfikacji budżetowej						
- wyszczególnienie wydatków na program wg klasyfikacji budżetowej						
umowa 2 ogółem						
- wyszczególnienie wydatków na program wg klasyfikacji budżetowej						
<b>3) gwarancje i poręczenia udzielane przez jednostki samo</b>						
- wydatki bieżące						
umowa 1 ogółem						
- wyszczególnienie wydatków na program wg klasyfikacji budżetowej						
- wyszczególnienie wydatków na program wg klasyfikacji budżetowej						
umowa 2 ogółem						
- wyszczególnienie wydatków na program wg klasyfikacji budżetowej						

\* Wykaz przedsięwzięć do Wieloletniej Prognozy Finansowej obejmujących lub innych umów /porozumień.

## Uzasadnienie

### do Uchwały Nr IV//24 Rady Powiatu w Koszalinie z dnia 10 września 2024 roku w sprawie uchwalenia zmiany Wieloletniej Prognozy Finansowej Powiatu Koszalińskiego na lata 2024-2030

Mając na uwadze art. 232 Ustawy o finansach publicznych, zgodnie z którym wszelkie zmiany dotyczące m. in. przychodów budżetu, wyniku finansowego oraz zmian kwot limitów wydatków na przedsięwzięcia podejmuje wyłączne organ stanowiący, Rada Powiatu Koszalińskiego wprowadzając zmiany w budżecie Powiatu Koszalińskiego w roku 2024, które wiązały się m.in. ze zmianami dochodów, wydatków, przychodów Powiatu oraz zmian w limitach zadań zawartych w wykazie przedsięwzięć dokonała zmiany Wieloletniej Prognozy Finansowej Powiatu Koszalińskiego na lata 2024-2030.

1. Po dokonanych zmianach budżet Powiatu na 2024 rok przedstawia się następująco:

1) dochody w kwocie – 147.116.774,10 zł;

z tego:

a) dochody bieżące kwota – 131.674.593,02 zł;

b) dochody majątkowe kwota – 15.442.181,08 zł;

2) wydatki w kwocie – 155.246.578,62 zł;

z tego:

a) wydatki bieżące kwota – 129.636.319,00 zł;

b) wydatki majątkowe kwota – 25.610.259,62 zł;

3) wynikiem finansowym w kwocie 8.129.804,52 zł deficytu budżetowego, który zostanie pokryty wolnymi środkami z lat ubiegłych.

2. W załączniku nr 3 do Wieloletniej Prognozy Finansowej Powiatu Koszalińskiego:

**1) w części 1) b) w Zadaniu 1** - „Budowa Domów Pomocy Społecznej wraz z systemem usprawniającym ich zarządzanie w Powiecie Koszalińskim” wydłużono termin realizacji do roku 2048 z łącznym limitem wydatków do poniesienia w latach 2024-2048 w wysokości 170.106.824,37 zł, z tego wydatki bieżące planowane są na łączną kwotę 78.301.320,12 zł i wydatki majątkowe na kwotę 91.805.504,25 zł. Zmiana niezbędna jest do dalszej prawidłowej realizacji projektu, z uwagi na prowadzone postępowanie w sprawie udzielenia zamówienia publicznego w formie dialogu konkurencyjnego, zmierzającego do wyłonienia partnera prywatnego do realizacji zamówienia pn. Budowa i wyposażenie domów pomocy społecznej.

**2) w części 1) c) w:**

- **Zadaniu 4** - „Modernizacja infrastruktury społecznej w powiecie koszalińskim” zwiększono w 2024 r. limit planowanych wydatków o kwotę 400.000,00 zł (po zmianie łączny limit planowanych wydatków w latach 2024-2025 wynosi 8.050.819,49 zł, z tego w 2024 r. 800.819,49 zł i w 2025 r. 7.250.000,00 zł). Zmiana wynika z rozstrzygnięć na wyłonienie wykonawców realizacji zadania;

- **Zadaniu 5** - „Prowadzenie na terenie powiatu koszalińskiego domu pomocy społecznej dla osób dorosłych niepełnosprawnych intelektualnie oraz dzieci i młodzieży niepełnosprawnych intelektualnie, o zasięgu ponadgminnym” zwiększono w 2024 r. limit planowanych wydatków o kwotę 270.617,48 zł (po zmianie łączny limit planowanych



wydatków w latach 2024-2025 wynosi 3.025.843,48 zł, z tego w 2024 r. 1.649.309,48 zł i w 2025 r. 1.376.534,00 zł). Zmiana wynika z: decyzji Wojewody Zachodniopomorskiego o zmniejszeniu dotacji dla DPS-u w Bobolicach przeznaczonej na bieżącą działalność w 2024 r. (kwota 42.475,00 zł) i zwiększenia planu wydatków bieżących w 2024 r. o kwotę 313.092,48 zł w związku z przyznaniem Powiatowi środków na dodatki motywacyjne do wynagrodzeń na realizację rządowego programu „Dofinansowanie wynagrodzeń pracowników jednostek organizacyjnych pomocy społecznej w postaci dodatku motywacyjnego na lata 2024 – 2027”;

- **Zadaniu 13** - „Przebudowa i remont drogi powiatowej nr 3504Z Gąski - Kładno” zmniejszono w 2024 r. limit planowanych wydatków o kwotę 316.113,34 zł. Po zmianie limit planowanych wydatków w 2024 r. wynosi 6.913.886,66 zł. Zmiana wynika z dokonania przez jednostkę realizującą zadanie końcowego rozliczenia zadania inwestycyjnego z uwzględnieniem poszczególnych źródeł finansowania (środków z RFRD - 3.411.496,08 zł, dotacji od Gminy Będzino - 1.178.709,49 zł i Gminy Mielno - 611.010,35 zł oraz środków własnych Powiatu);

- **Zadaniu 14** - „Przebudowa drogi powiatowej nr 3569Z Cetuń - DW 168” zmniejszono w 2024 r. limit planowanych wydatków o 1.393.124,33 zł w związku z rozstrzygnięciem zamówienia na realizację zadania oraz określeniem min. ostatecznej kwoty dofinansowania z RFRD. po dokonanych zmianach limit wydatków na 2024 r. stanowi kwotę 5.110.000,00 zł;

- **Zadaniu 16** - „Przebudowa i remont drogi powiatowej nr 3536Z Kurozwęcz-Dobrociechy” przesunięto planowane w 2024 r. wydatki w wysokości 50.000,00 zł na 2025 r. jednocześnie zwiększając limit planowanych wydatków w 2025 r. o 60.000,00 zł do kwoty 360.000,00 zł. Po zmianach limit planowanych do poniesienia wydatków na zadanie wynosi 1.360.000,00 zł;

- **Zadaniu 20** - „Przebudowa mostu w m. Przytok” w 2025 r. zmniejszono limit planowanych wydatków o kwotę 10.000,00 zł (do 60.000,00 zł) na zwiększenie planowanych wydatki w 2025 r. w **Zadaniu 16**;

- **Zadaniu 29** - „Modernizacja ewidencji gruntów i budynków dla obrębu Mielno” z uwagi na podpisaną umowę na realizację zadania inwestycyjnego dokonano zmian polegających na zmniejszeniu planowanych wydatków w 2024 r. o kwotę 144.044,00 zł i w 2025 r. o kwotę 47.956,00 zł. Łączny limit planowanych wydatków lata 2024-2025 stanowi kwotę 164.000,00 zł (przed zmianą 356.000,00 zł).

OPINIUJE POZYTYWNE  
POD WZGLĘDEM FORMALNO-PRAWNYM

MACIEJ FLIENS  
RADCA PRAWNY

GŁÓWNY SPECJALISTA

Joanna Chłiszczyk

Projekt

SKARBNIK POWIATU

Agnieszka Kowalska